



# Câmara Municipal de Dumont

Estado de São Paulo

Rua Santos Dumont, 172 - Centro - CEP 14120-000 - Dumont-SP

Fone: (16) 3944-2399

e-mail: camaradumont@gmail.com

Dumont / SP



**REQUERIMENTO Nº**

**35/2021**

20 de agosto de 2021

## DESPACHO

APROVADO EM UM VOTAÇÃO  
POR 8 VOTOS FAVORÁVEIS  
0 VOTOS CONTRÁRIOS  
EM 31/08/21  
PRESIDENTE

Alex Romualdo da Silva  
Presidente

**“Nós, vereadores abaixo assinados, no uso de nossas atribuições legais e depois de respeitadas as formalidades regimentais, vimos REQUERER que o Sr. Presidente desta Casa, após ouvido o Soberano Plenário, faça a leitura de representação junto a Promotoria de Sertãozinho-sp”.**

### SENHOR PRESIDENTE, E DEMAIS VEREADORES

REQUEREMOS, após deliberação dos nobres pares, a leitura de REPRESENTAÇÃO anexa, protocolada junto ao ministério Público do Estado de São Paulo, Promotoria da Comarca de Sertãozinho, noticiando possível irregularidade em face da administração pública, em renúncia de receita; possível dano ao Erário Público.

Tal solicitação deve-se ao fato de dar conhecimento à população e aos Nobres vereadores desta casa de Leis.

**Sala das Sessões Vereador Francisco Pedro Facchini, 31 de agosto de 2021.**

*Marcia Rozolin*  
**MARCIA ROZOLIN**  
(PSDB)

*Paulo César Fábio*  
**PAULO CÉSAR FÁBIO**  
(DEM)



# PROMOTORIA DA COMARCA DE SERTÃOZINHO, S.P.

CÂMARA MUNICIPAL DE DUMONT	
SEÇÃO DE PROTOCOLO E ARQUIVO	
Data:	20/08/2021 às 13h37
PROTOCOLO Nº:	65/2021
ASS.:	 Daniele Minelli Santos Escriturária

Ref. NOTÍCIA DE FATO

Assunto: POSSÍVEL IRREGULARIDADE EM FACE DA ADMINISTRAÇÃO PÚBLICA EM RENÚNCIA DE RECEITA; POSSÍVEL DANO AO ERÁRIO PÚBLICO

Eu, **PAULO CEZAR FÁBIO**, RG Nº 16.235.891 e CPF Nº 089.758.168-77, residente e domiciliada no Município de Dumont, Rua Antônio Tovo Nº 175, CEP 14.120-000 **MARCIA ROZOLIN**, RG Nº 28.909.363-6 e CPF Nº 215.282.788-01, residente e domiciliada no Município de Dumont, SP, Rua Pedro Bovo nº 577, CEP 14.120-000, **AMBOS NA QUALIDADE DE VEREADORES DO MUNICÍPIO DE DUMONT**, SP, veem respeitosamente a presença de Vossa Excelência trazer o conhecimento de NOTÍCIA DE FATO que segue:

O Poder Público do Município, através de seus representantes legais, podem estar sendo INERTES e, direta ou indiretamente estarem causando danos ao Erário Público, através de Receitas da qual queda-se em não executar, com sempre o arquivamento de Execução de Dívida Ativa de Entidade PARTICULAR que, já somam milhares de Reais, enquanto que, no tocante ao cidadão comum e muitas vezes de menor riqueza patrimonial, a Execução é realizada sem pudor algum. Vejamos:

Trata-se da ASSOCIAÇÃO ATLÉTICA DUMONT, CNPJ: ASSOCIAÇÃO ATLETICA DUMONT 54919295000123, Rua César Decare, Nº 122, CEP 14.120-000, Centro, Dumont e Rua São Pedro, Nº 105 CEP 14.120-000, Centro, Dumont.

Note-se que em simples consulta no Site do Tribunal de Justiça, encontramos 18 (dezoito) Ações de Execuções Fiscais de 2008 à 2021 no tocante ao FORNECIMENTO DE ÁGUA, TAXA DE FUNCIONAMENTO e IPTU (0012454-89.2008.8.26.0597; 0012992-70.2008.8.26.0597; 3002883-67.2013.8.26.0597; 3002891-44.2013.8.26.0597; 1501621-54.2016.8.26.0597; 1501638-90.2016.8.26.0597; 1501945-44.2016.8.26.0597; 1502262-42.2016.8.26.0597; 1501320-73.2017.8.26.0597; 1501332-87.2017.8.26.0597; 1501548-48.2017.8.26.0597; 1501559-77.2017.8.26.0597; 1503250-58.2019.8.26.0597; 1503251-43.2019.8.26.0597; 1503252-28.2019.8.26.0597; 1500845-78.2021.8.26.0597; 1501082-15.2021.8.26.0597; 1501794-05.2021.8.26.0597, em sua maioria, EXECUÇÃO FRUSTRADA, tendo em vista a Municipalidade não proceder as diligências necessárias para o adimplemento das dívidas, melhorando os numerários dos cofres Públicos, ou até mesmo o uso do espaço pelo município até que seja adimplida esses valores de centenas de milhares de Reais.

Vejamos alguns numerários:

- De 1997 à 2021 dívida de IPTU, endereço Rua São Pedro, Nº 105: R\$ 184.758,25 (cento e oitenta e quatro mil reais, setecentos e cinquenta e oito reais e vinte e cinco centavos);



- De 2003 à 2021 dívida de IPTU, endereço Rua César Decare, Nº 122: R\$ 113.788,55 (cento e treze mil, setecentos e oitenta e oito reais e cinquenta e cinco centavos);

- De 2007 à 2021 dívida TAXA DE FUNCIONAMENTO R\$ 2.489,63 (dois mil, quatrocentos e oitenta e nove reais e sessenta e três centavos);

- De 2007 à 2021 dívida TAXA DE FUNCIONAMENTO R\$ 1.620,78 ( um mil, seiscentos e vinte reais e setenta e oito centavos);

- De 2007 à 2019 dívida ÁGUA ESGOTO R\$ 2.201,55 (dois mil, duzentos e um reais e cinquenta e cinco centavos);

- De 2007 à 2021 dívida ÁGUA ESGOTO R\$ 16.197,33 (dêsseis mil, cento e noventa e sete reais e trinta e três centavos).

**Vejam, uma expectativa no VALOR TOTAL de aproximadamente, R\$ 321.055,46** (Trezentos e vinte e um mil e cinquenta e cinco reais e quarenta e seis centavos).

Imóvel Rua César Decare, Nº 122



*AA* *Das*



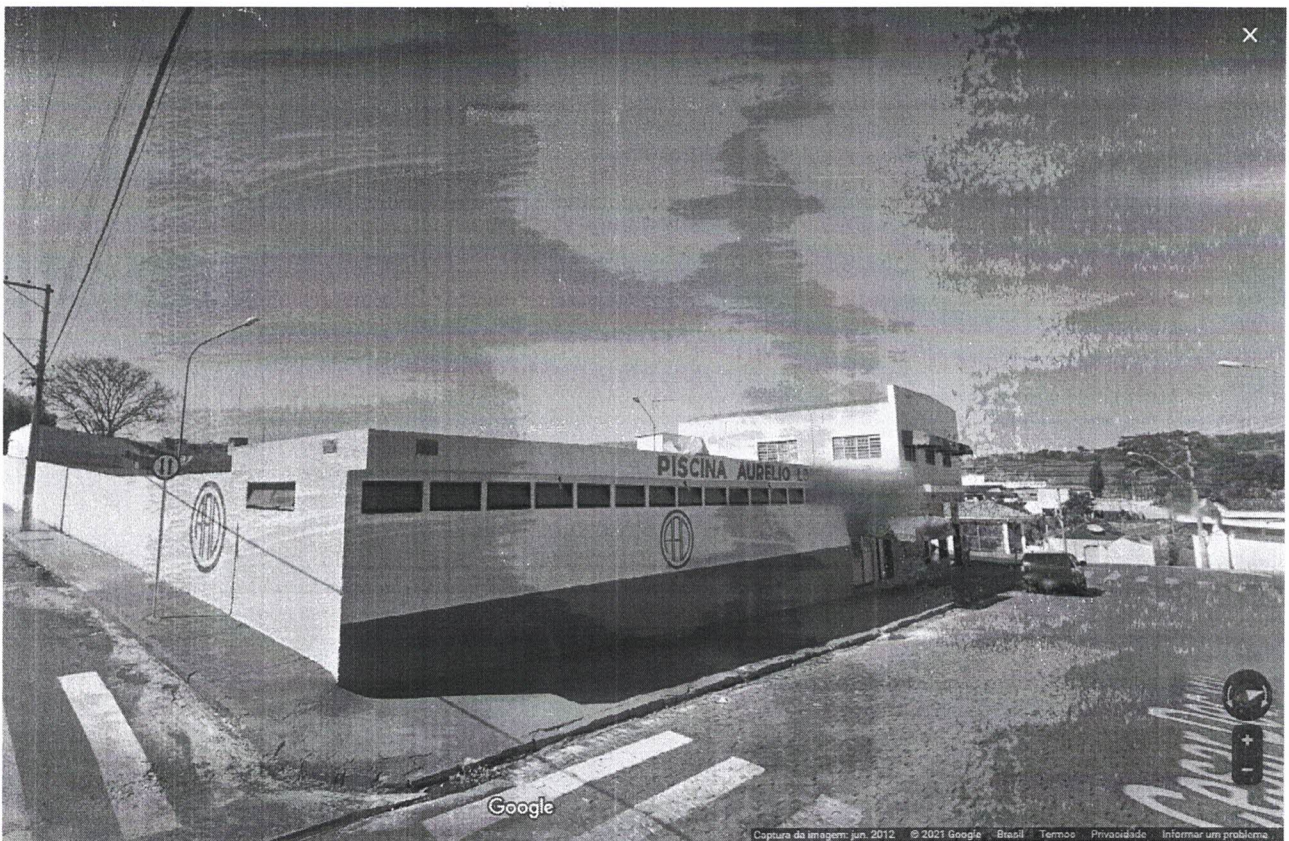

Imóvel 02 Rua São Pedro, Nº 105

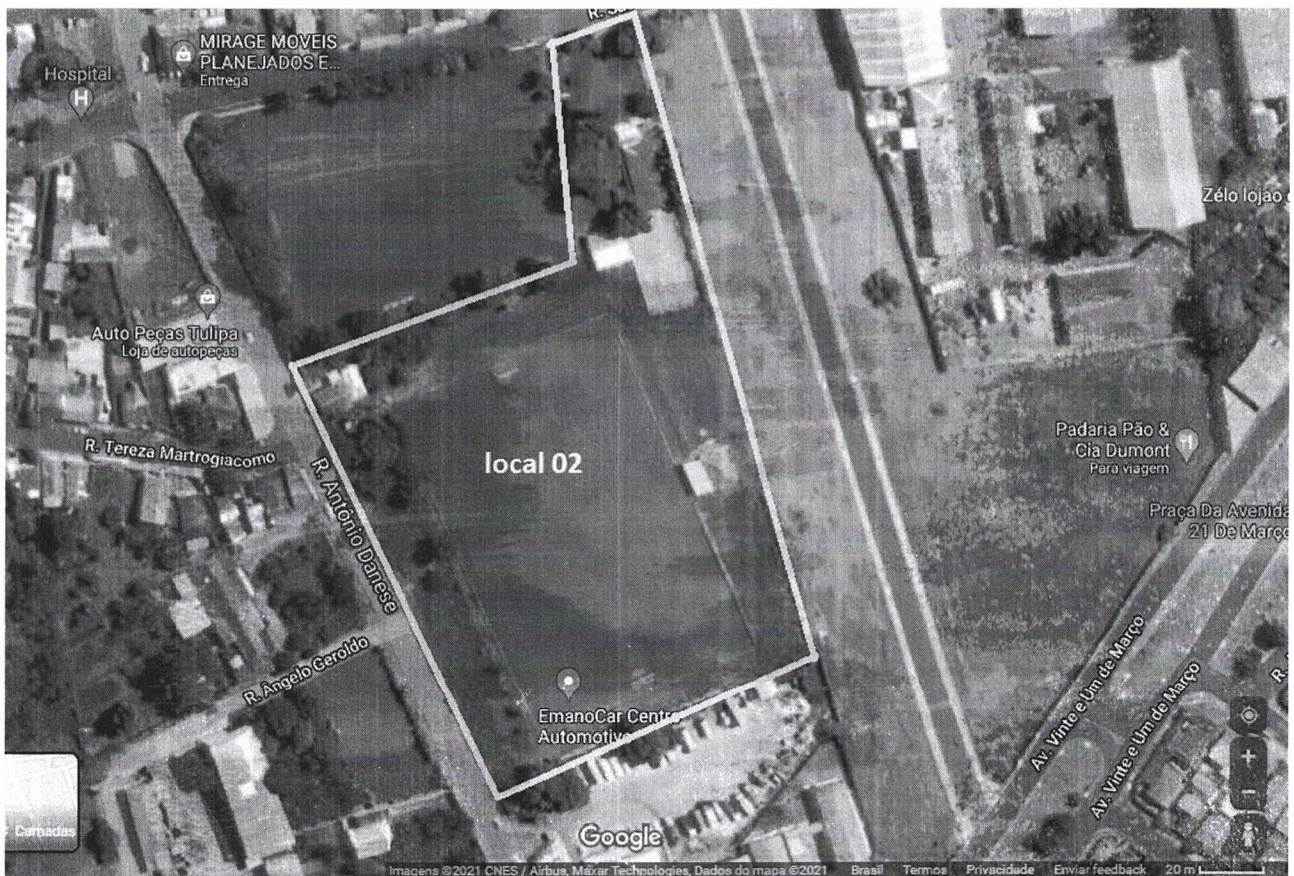

A handwritten signature in black ink, consisting of stylized initials and a surname.





Sendo o Ministério Público o Órgão que ampara e que, fiscaliza a Legalidade insculpida em nossa Carta Magna, e sendo de observância restrita pelos Órgãos Públicos, requeremos que a presente Notícia de fato seja encaminhada ao Promotor responsável pelo assunto, com a EMISSÃO DE PROTOCOLO a fim de compor o acervo de representações na Câmara Municipal de Vereadores e disponibilização aos usuários e Munícipes, para eventual omissão/inércia do Poder Público em executar dívida de centenas de milhares, de entidade particular que sempre tem sua execução como frustrada, **CARREANDO OS COFRES PÚBLICOS COM PREJUÍZOS E POSSÍVEL ENRIQUECIMENTO ILÍCITO POR PARTA DA ASSOCIAÇÃO ATLÉTICA DUMONT EM DETRIMENTO DO ERÁRIO PÚBLICO.**

Desta forma, solicitamos providências deste colendo *Parquet*.

Solicito que se acuse o recebimento do mesmo.

Certos de contarmos com, Vossas Excelências, renovamos protestos de elevada estima.

Atenciosamente,

*Marcia Rozolin*  
**MARCIA ROZOLIN**

Vereadora Dumont

*Paulo Cezar Fábio*  
**PAULO CEZAR FÁBIO**

Vereador Dumont





REPÚBLICA FEDERATIVA DO BRASIL  
CADASTRO NACIONAL DA PESSOA JURÍDICA

NÚMERO DE INSCRIÇÃO 54.919.295/0001-23 MATRIZ	COMPROVANTE DE INSCRIÇÃO E DE SITUAÇÃO CADASTRAL	DATA DE ABERTURA 01/04/1986	
NOME EMPRESARIAL ASSOCIACAO ATLETICA DUMONT			
TÍTULO DO ESTABELECIMENTO (NOME DE FANTASIA) *****		FORTE DEMAIS	
CÓDIGO E DESCRIÇÃO DA ATIVIDADE ECONÔMICA PRINCIPAL 93.12-3-00 - Clubes sociais, esportivos e similares			
CÓDIGO E DESCRIÇÃO DAS ATIVIDADES ECONÔMICAS SECUNDÁRIAS Não informada			
CÓDIGO E DESCRIÇÃO DA NATUREZA JURÍDICA 399-9 - Associação Privada			
LOGRADOURO R CESAR DECARE	NÚMERO 122	COMPLEMENTO *****	
CEP 14.120-000	BAIRRO/DISTRITO CENTRO	MUNICÍPIO DUMONT	UF SP
ENDEREÇO ELETRÔNICO		TELEFONE	
ENTE FEDERATIVO RESPONSÁVEL (EFR) *****			
SITUAÇÃO CADASTRAL ATIVA		DATA DA SITUAÇÃO CADASTRAL 07/04/2021	
MOTIVO DE SITUAÇÃO CADASTRAL			
SITUAÇÃO ESPECIAL *****		DATA DA SITUAÇÃO ESPECIAL *****	

Aprovado pela Instrução Normativa RFB nº 1.863, de 27 de dezembro de 2018.

Emitido no dia 12/08/2021 às 09:21:19 (data e hora de Brasília).

Página: 1/1





# Câmara Municipal de Dumont

Estado de São Paulo

Rua Santos Dumont, 172 - Centro - CEP 14120-000 - Dumont-SP

Fone: (16) 3944-2399

e-mail: camaradumont@gmail.com

**INDICAÇÃO Nº 11/2020**

02 de Março de 2020

Dumont / SP



"TERRA DE SANTOS DUMONT"

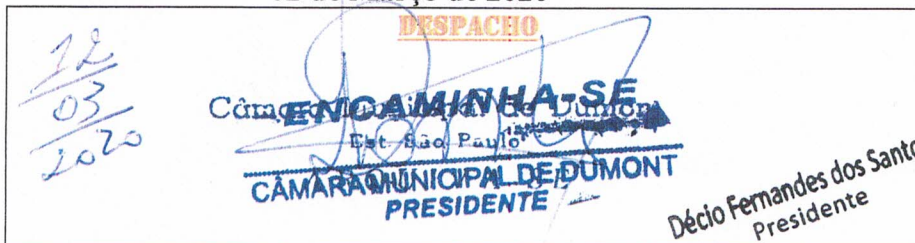

**“Indicamos ao Senhor Prefeito Municipal, depois de respeitadas as formalidades, uma parceria com Associação Atlética Dumont, para se usar as dependências do Clube para beneficiar a terceira idade, escolinhas de futebol ou até mesmo escolas municipais e creches na prática de esportes - (piscina e salão social)**

**Senhor Presidente e Nobres Colegas!**

A Associação Atlética Dumont, encontra-se desativada, havendo dificuldade financeira para colocar em bom funcionamento.

Muitos sócios deixaram de contribuir, e isso só foi gerando despesas, sem condições de sanar os encargos sociais que toda entidade tem.

Ao longo vários anos foram se acumulando dívida com a Prefeitura Municipal, como água, impostos etc, por isso pensamos nessa parceria, em troca do espaço físico como se fosse um aluguel, amortizando a dívida junto a Prefeitura.

Seria bom para ambas partes, principalmente para Associação Atlética, que teria seu patrimônio conservado. Que o Executivo entre em contato com a Diretoria do Clube para estudar essa possibilidade.

Sala das Sessões, Vereador Francisco Pedro Facchini, 12 de Março de 2020.

PAULO CESAR FABIO  
VEREADOR DO PSB

PAULO VITOR BALSAMO  
VEREADOR DO PTB

CLAUDIANA SANTOS DA SILVA  
VEREADORA DO PTB



Consultar por \*

Nome da parte

associação atlética dumont

①

 Pesquisar por nome completo

Foro

Todos os foros

Consultar

 Somente meus processos

21 Processos encontrados

Mostrando de 1 até 21

1

## Foro de Sertãozinho

<a href="#">1501794-05.2021.8.26.0597</a>	Exectda: <b>Associação Atletica Dumont</b>	Execução Fiscal Dívida Ativa	Recebido em: 12/04/2021 - SEF - Setor de Execuções Fiscais
<a href="#">1501082-15.2021.8.26.0597</a>	Exectda: <b>Associação Atletica Dumont</b>	Execução Fiscal Dívida Ativa	Recebido em: 11/03/2021 - SEF - Setor de Execuções Fiscais
<a href="#">1500845-78.2021.8.26.0597</a>	Exectda: <b>Associação Atletica Dumont</b>	Execução Fiscal Dívida Ativa	Recebido em: 11/03/2021 - SEF - Setor de Execuções Fiscais
<a href="#">1503252-28.2019.8.26.0597</a>	Exectda: <b>Associação Atletica Dumont</b>	Execução Fiscal Dívida Ativa	Recebido em: 25/10/2019 - SEF - Setor de Execuções Fiscais
<a href="#">1503251-43.2019.8.26.0597</a>	Exectda: <b>Associação Atletica Dumont</b>	Execução Fiscal Dívida Ativa	Recebido em: 25/10/2019 - SEF - Setor de Execuções Fiscais
<a href="#">1503250-58.2019.8.26.0597</a>	Exectda: <b>Associação Atletica Dumont</b>	Execução Fiscal Dívida Ativa	Recebido em: 25/10/2019 - SEF - Setor de Execuções Fiscais
<a href="#">1501559-77.2017.8.26.0597</a>	Exectda: <b>Associação Atletica Dumont</b>	Execução Fiscal Fornecimento de Água	Recebido em: 27/04/2017 - SEF - Setor de Execuções Fiscais
<a href="#">1501548-48.2017.8.26.0597</a>	Exectda: <b>Associação Atletica Dumont</b>	Execução Fiscal Fornecimento de Água	Recebido em: 27/04/2017 - SEF - Setor de Execuções Fiscais
<a href="#">1501332-87.2017.8.26.0597</a>	Exectda: <b>Associação Atletica Dumont</b>	Execução Fiscal Fornecimento de Água	Recebido em: 27/04/2017 - SEF - Setor de Execuções Fiscais
<a href="#">1501320-73.2017.8.26.0597</a>	Exectda: <b>Associação Atletica Dumont</b>	Execução Fiscal Fornecimento de Água	Recebido em: 27/04/2017 - SEF - Setor de Execuções Fiscais
<a href="#">1502262-42.2016.8.26.0597</a>	Exectda: <b>Associação Atletica Dumont</b>	Execução Fiscal IPTU/ Imposto Predial e Territorial Urbano	Recebido em: 13/12/2016 - SEF - Setor de Execuções Fiscais





<u>1501638-</u> <u>90.2016.8.26.0597</u>	Exectda: <b>Associação Atletica Dumont</b>	Execução Fiscal IPTU/ Imposto Predial e Territorial Urbano	Recebido em: 13/12/2016 - SEF - Setor de Execuções Fiscais	
<u>1501621-</u> <u>54.2016.8.26.0597</u>	Exectda: <b>Associação Atletica Dumont</b>	Execução Fiscal IPTU/ Imposto Predial e Territorial Urbano	Recebido em: 13/12/2016 - SEF - Setor de Execuções Fiscais	
<u>3002891-</u> <u>44.2013.8.26.0597</u>	Exectdo: <b>ASSOCIAÇÃO ATLETICA DUMONT</b>	Execução Fiscal IPTU/ Imposto Predial e Territorial Urbano	Recebido em: 04/12/2013 - SEF - Setor de Execuções Fiscais	
<u>3002883-</u> <u>67.2013.8.26.0597</u>	Exectdo: <b>Associação Atletica Dumont</b>	Execução Fiscal IPTU/ Imposto Predial e Territorial Urbano	Recebido em: 04/12/2013 - SEF - Setor de Execuções Fiscais	
<u>0002432-</u> <u>98.2010.8.26.0597</u>	Reqte: <b>Associação Atlética Dumont Aad</b>	Procedimento do Juizado Especial Cível Bancários	Recebido em: 25/02/2010 - Vara do Juizado Especial Cível e Criminal	Outros números: 597.01.2010.002432
<u>0012992-</u> <u>70.2008.8.26.0597</u>	Reqdo: <b>Associação Atletica Dumont</b>	Execução Fiscal	Recebido em: 21/11/2008 - SEF - Setor de Execuções Fiscais	Outros números: 597.01.2008.012992
<u>0012454-</u> <u>89.2008.8.26.0597</u>	Reqdo: <b>Associação Atletica Dumont</b>	Execução Fiscal	Recebido em: 14/11/2008 - SEF - Setor de Execuções Fiscais	Outros números: 597.01.2008.012454
<u>0003608-</u> <u>83.2008.8.26.0597</u>	Reqte: <b>Associação Atlética Dumont</b>	Procedimento Comum Cível Expurgos Inflacionários / Planos Econômicos	Recebido em: 08/04/2008 - 3ª Vara Cível	Outros números: 597.01.2008.003608
<u>0007621-</u> <u>28.2008.8.26.0597</u>	Reqdo: <b>Associação Atlética Dumont</b>	Procedimento Comum Cível Indenização por Dano Moral	Recebido em: 15/07/2008 - 1ª Vara Cível	Outros números: 597.01.2008.007621



**PREFEITURA MUNICIPAL DE DUMONT**

PREFEITURA MUNICIPAL DE DUMONT CNPJ: 46940888000143

PRAÇA JOSEFINA NEGRI, Nº 21 - CENTRO

Listagem dos Débitos Dt Referência: 30/07/2021 Cadastros: '000000470', Modulo: 1 - IMOBILIÁRIO Receita(s):

Data Emissão:	30/07/2021
Hora:	08:55:03
Exercício:	2021
Usuário:	PHBOVO
Página(s):	1 de 3

Contribuinte:	ASSOCIAÇÃO ATLETICA DUMONT	CPF/CNPJ:	54.919.295/0001-23
---------------	----------------------------	-----------	--------------------

Endereço: R. SÃO PEDRO, Nº 105 Comple: CEP: 14120000 Bairro: CENTRO

Setor: 03    Quadra: 039    Lote: 002    Matrícula: 000000470    Cadastro: 000000470

**Exercício: 2003 Código da Dívida: 7867**

Processos: Proc.Interno:514/2008 Ajuizando|

Mod	Tip	Receita	Vencimento	Parc	Valor	Desconto	Correção	Multa	Juros	Honorários	A Pagar	Susp	Prot	Situação
1	1	IMPOSTO	10/03/2003	1	618,45	0,00	1.058,62	33,54	3.754,96	546,56	6.012,13	N	N	ABERTO E AJUIZAD
1	1	IMPOSTO	30/03/2003	2	618,45	0,00	1.058,62	33,54	3.743,78	545,44	5.999,83	N	N	ABERTO E AJUIZAD
1	1	IMPOSTO	20/04/2003	3	618,45	0,00	1.037,82	33,13	3.685,75	537,52	5.912,67	N	N	ABERTO E AJUIZAD
1	1	IMPOSTO	20/05/2003	4	618,45	0,00	1.022,40	32,82	3.635,04	530,87	5.839,58	N	N	ABERTO E AJUIZAD
1	1	IMPOSTO	20/06/2003	5	618,45	0,00	1.012,03	32,61	3.595,22	525,83	5.784,14	N	N	ABERTO E AJUIZAD
1	1	IMPOSTO	20/07/2003	6	617,75	0,00	1.010,89	32,57	3.574,86	523,61	5.759,68	N	N	ABERTO E AJUIZAD
<b>Sub-Total:</b>					3.710,00	0,00	6.200,38	198,21	21.989,61	3.209,83	35.308,03			35.308,03

**Exercício: 2004 Código da Dívida: 1166**

Processos: Proc.Interno:515/2008 Ajuizando|

Mod	Tip	Receita	Vencimento	Parc	Valor	Desconto	Correção	Multa	Juros	Honorários	A Pagar	Susp	Prot	Situação
1	1	IMPOSTO	15/03/2004	1	672,64	0,00	1.040,49	34,26	3.623,83	537,12	5.908,34	N	N	ABERTO E AJUIZAD
1	1	IMPOSTO	15/04/2004	2	672,64	0,00	1.033,03	34,11	3.590,43	533,02	5.863,23	N	N	ABERTO E AJUIZAD
1	1	IMPOSTO	15/05/2004	3	672,64	0,00	1.026,65	33,99	3.560,02	529,33	5.822,63	N	N	ABERTO E AJUIZAD
1	1	IMPOSTO	15/06/2004	4	672,64	0,00	1.017,99	33,81	3.524,40	524,88	5.773,72	N	N	ABERTO E AJUIZAD
1	1	IMPOSTO	15/07/2004	5	672,64	0,00	1.006,07	33,57	3.482,75	519,50	5.714,53	N	N	ABERTO E AJUIZAD
1	1	IMPOSTO	15/08/2004	6	671,80	0,00	990,08	33,24	3.430,67	512,58	5.638,37	N	N	ABERTO E AJUIZAD
<b>Sub-Total:</b>					4.035,00	0,00	6.114,31	202,98	21.212,10	3.156,43	34.720,82			70.028,85

**Exercício: 2006 Código da Dívida: 24000**

Processos: Proc.Interno:516/2008 Ajuizando|

Mod	Tip	Receita	Vencimento	Parc	Valor	Desconto	Correção	Multa	Juros	Honorários	A Pagar	Susp	Prot	Situação
1	1	IMPOSTO	10/04/2006	1	346,75	0,00	429,81	15,53	1.446,98	223,91	2.462,98	N	N	ABERTO E AJUIZAD
1	1	IMPOSTO	10/05/2006	2	346,75	0,00	428,26	15,50	1.436,36	222,69	2.449,56	N	N	ABERTO E AJUIZAD
1	1	IMPOSTO	10/06/2006	3	346,75	0,00	428,26	15,50	1.428,35	221,89	2.440,75	N	N	ABERTO E AJUIZAD
1	1	IMPOSTO	10/07/2006	4	346,75	0,00	428,26	15,50	1.420,60	221,11	2.432,22	N	N	ABERTO E AJUIZAD
1	1	IMPOSTO	10/08/2006	5	346,75	0,00	426,96	15,47	1.410,21	219,94	2.419,33	N	N	ABERTO E AJUIZAD
1	1	IMPOSTO	10/09/2006	6	346,75	0,00	426,60	15,47	1.401,57	219,04	2.409,43	N	N	ABERTO E AJUIZAD
<b>Sub-Total:</b>					2.080,50	0,00	2.568,15	92,97	8.544,07	1.328,58	14.614,27			84.643,12

**Exercício: 2007 Código da Dívida: 13867**

Processos: Proc.Interno:517/2008 Ajuizando|

Mod	Tip	Receita	Vencimento	Parc	Valor	Desconto	Correção	Multa	Juros	Honorários	A Pagar	Susp	Prot	Situação
1	1	IMPOSTO	10/04/2007	1	357,28	0,00	419,71	15,54	1.353,25	214,58	2.360,36	N	N	ABERTO E AJUIZAD
1	1	IMPOSTO	10/05/2007	2	357,28	0,00	417,69	15,50	1.341,98	213,25	2.345,70	N	N	ABERTO E AJUIZAD
1	1	IMPOSTO	10/06/2007	3	357,28	0,00	415,60	15,46	1.330,39	211,87	2.330,60	N	N	ABERTO E AJUIZAD
1	1	IMPOSTO	10/07/2007	4	357,28	0,00	413,51	15,42	1.319,07	210,53	2.315,81	N	N	ABERTO E AJUIZAD
1	1	IMPOSTO	10/08/2007	5	357,28	0,00	411,64	15,38	1.307,93	209,22	2.301,45	N	N	ABERTO E AJUIZAD
1	1	IMPOSTO	10/09/2007	6	357,28	0,00	408,06	15,31	1.293,93	207,46	2.282,04	N	N	ABERTO E AJUIZAD
<b>Sub-Total:</b>					2.143,68	0,00	2.486,21	92,61	7.946,55	1.266,91	13.935,96			98.579,08

**Exercício: 2008 Código da Dívida: 14696**

Processos: Proc.Interno:5011/2013 Ajuizando|

Mod	Tip	Receita	Vencimento	Parc	Valor	Desconto	Correção	Multa	Juros	Honorários	A Pagar	Susp	Prot	Situação
1	1	IMPOSTO	10/04/2008	1	372,25	0,00	401,01	15,47	1.252,42	204,12	2.245,27	N	N	ABERTO E AJUIZAD
1	1	IMPOSTO	10/05/2008	2	372,25	0,00	396,80	15,38	1.237,91	202,23	2.224,57	N	N	ABERTO E AJUIZAD
1	1	IMPOSTO	10/06/2008	3	372,25	0,00	390,90	15,26	1.220,53	199,89	2.198,83	N	N	ABERTO E AJUIZAD
1	1	IMPOSTO	10/07/2008	4	372,25	0,00	385,33	15,15	1.204,05	197,68	2.174,46	N	N	ABERTO E AJUIZAD
1	1	IMPOSTO	10/08/2008	5	372,25	0,00	381,36	15,07	1.189,95	195,86	2.154,49	N	N	ABERTO E AJUIZAD
1	1	IMPOSTO	10/09/2008	6	372,25	0,00	379,27	15,03	1.178,88	194,54	2.139,97	N	N	ABERTO E AJUIZAD
<b>Sub-Total:</b>					2.233,50	0,00	2.334,67	91,36	7.283,74	1.194,32	13.137,59			111.716,67

**Exercício: 2009 Código da Dívida: 31130**

Processos: Proc.Interno:5011/2013 Ajuizando|

Mod	Tip	Receita	Vencimento	Parc	Valor	Desconto	Correção	Multa	Juros	Honorários	A Pagar	Susp	Prot	Situação
1	1	IPU/TSU	10/04/2009	1	396,08	0,00	383,20	15,59	1.167,36	196,22	2.158,45	N	N	ABERTO E AJUIZAD



**PREFEITURA MUNICIPAL DE DUMONT**

PREFEITURA MUNICIPAL DE DUMONT CNPJ: 46940888000143

PRAÇA JOSEFINA NEGRI, Nº 21 - CENTRO

Listagem dos Débitos Dt Referência: 30/07/2021 Cadastros: '00000470', Modulo: 1 - IMOBILIÁRIO Receita(s):

Data Emissão:	30/07/2021
Hora:	08:55:03
Exercício:	2021
Usuário:	PHBOVO
Página(s):	2 de 3

Contribuinte:	ASSOCIAÇÃO ATLETICA DUMONT	CPF/CNPJ:	54.919.295/0001-23
---------------	----------------------------	-----------	--------------------

**Exercício: 2009 Código da Dívida: 31130**

Processos: Proc.Interno:5011/2013 Ajuizando

Mod	Tip	Receita	Vencimento	Parc	Valor	Desconto	Correção	Multa	Juros	Honorários	A Pagar	Susp	Prot	Situação
1	1	IPTU/TSU	10/05/2009	2	396,08	0,00	379,49	15,51	1.154,05	194,51	2.139,64	N	N	ABERTO E AJUIZAD
1	1	IPTU/TSU	10/06/2009	3	396,08	0,00	375,87	15,44	1.140,69	192,81	2.120,89	N	N	ABERTO E AJUIZAD
1	1	IPTU/TSU	10/07/2009	4	396,08	0,00	373,12	15,38	1.128,93	191,35	2.104,86	N	N	ABERTO E AJUIZAD
1	1	IPTU/TSU	10/08/2009	5	396,08	0,00	371,29	15,35	1.118,31	190,10	2.091,13	N	N	ABERTO E AJUIZAD
1	1	IPTU/TSU	10/09/2009	6	396,06	0,00	370,13	15,32	1.108,67	189,02	2.079,20	N	N	ABERTO E AJUIZAD
<b>Sub-Total:</b>					2.376,46	0,00	2.253,10	92,59	6.818,01	1.154,01	12.694,17			124.410,84

**Exercício: 2010 Código da Dívida: 37246**

Processos: Proc.Interno:5011/2013 Ajuizando

Mod	Tip	Receita	Vencimento	Parc	Valor	Desconto	Correção	Multa	Juros	Honorários	A Pagar	Susp	Prot	Situação
1	1	IPTU/TSU	10/04/2010	1	412,54	0,00	359,38	15,44	1.062,43	184,98	2.034,77	N	N	ABERTO E AJUIZAD
1	1	IPTU/TSU	10/05/2010	2	412,54	0,00	355,03	15,35	1.048,75	183,17	2.014,84	N	N	ABERTO E AJUIZAD
1	1	IPTU/TSU	10/06/2010	3	412,54	0,00	351,74	15,29	1.036,37	181,59	1.997,53	N	N	ABERTO E AJUIZAD
1	1	IPTU/TSU	10/07/2010	4	412,54	0,00	351,74	15,29	1.028,73	180,83	1.989,13	N	N	ABERTO E AJUIZAD
1	1	IPTU/TSU	10/08/2010	5	412,54	0,00	351,68	15,28	1.020,75	180,03	1.980,28	N	N	ABERTO E AJUIZAD
1	1	IPTU/TSU	10/09/2010	6	412,54	0,00	351,39	15,28	1.012,46	179,17	1.970,84	N	N	ABERTO E AJUIZAD
<b>Sub-Total:</b>					2.475,24	0,00	2.120,96	91,93	6.209,49	1.089,77	11.987,39			136.398,23

**Exercício: 2011 Código da Dívida: 44552**

Processos: 1501638-90.2016.8.26.0597 SUSPENSO PLANILHA

Mod	Tip	Receita	Vencimento	Parc	Valor	Desconto	Correção	Multa	Juros	Honorários	A Pagar	Susp	Prot	Situação
1	1	IPTU/TSU	10/04/2011	1	436,61	0,00	332,08	15,37	964,44	174,85	1.923,35	N	N	ABERTO E AJUIZAD
1	1	IPTU/TSU	10/05/2011	2	436,61	0,00	326,21	15,26	949,46	172,75	1.900,29	N	N	ABERTO E AJUIZAD
1	1	IPTU/TSU	10/06/2011	3	436,61	0,00	322,66	15,19	937,19	171,17	1.882,82	N	N	ABERTO E AJUIZAD
1	1	IPTU/TSU	10/07/2011	4	436,61	0,00	321,53	15,16	928,21	170,15	1.871,66	N	N	ABERTO E AJUIZAD
1	1	IPTU/TSU	10/08/2011	5	436,61	0,00	320,32	15,14	918,92	169,10	1.860,09	N	N	ABERTO E AJUIZAD
1	1	IPTU/TSU	10/09/2011	6	436,62	0,00	317,54	15,08	907,76	167,70	1.844,70	N	N	ABERTO E AJUIZAD
<b>Sub-Total:</b>					2.619,67	0,00	1.940,34	91,20	5.605,98	1.025,72	11.282,91			147.681,14

**Exercício: 2012 Código da Dívida: 57021**

Processos: 1501945-44.2016.8.26.0597 SUSPENSO PLANILHA

Mod	Tip	Receita	Vencimento	Parc	Valor	Desconto	Correção	Multa	Juros	Honorários	A Pagar	Susp	Prot	Situação
1	1	IPTU/TSU	10/04/2012	1	465,06	0,00	313,05	15,56	881,33	167,50	1.842,50	N	N	ABERTO E AJUIZAD
1	1	IPTU/TSU	10/05/2012	2	465,06	0,00	308,11	15,46	868,01	165,66	1.822,30	N	N	ABERTO E AJUIZAD
1	1	IPTU/TSU	10/06/2012	3	465,06	0,00	305,34	15,41	856,94	164,28	1.807,03	N	N	ABERTO E AJUIZAD
1	1	IPTU/TSU	10/07/2012	4	465,06	0,00	304,73	15,40	848,57	163,38	1.797,14	N	N	ABERTO E AJUIZAD
1	1	IPTU/TSU	10/08/2012	5	465,06	0,00	301,45	15,33	837,03	161,89	1.780,76	N	N	ABERTO E AJUIZAD
1	1	IPTU/TSU	10/09/2012	6	465,03	0,00	298,30	15,27	825,67	160,43	1.764,70	N	N	ABERTO E AJUIZAD
<b>Sub-Total:</b>					2.790,33	0,00	1.830,98	92,43	5.117,55	983,14	10.814,43			158.495,57

**Exercício: 2013 Código da Dívida: 62952**

Processos: 1500132-45.2017.8.26.0597 EXTINTO

Mod	Tip	Receita	Vencimento	Parc	Valor	Desconto	Correção	Multa	Juros	Honorários	A Pagar	Susp	Prot	Situação
1	1	IPTU/TSU	10/04/2013	1	490,81	0,00	279,72	15,41	779,01	156,50	1.721,45	N	N	ABERTO E AJUIZAD
1	1	IPTU/TSU	10/05/2013	2	490,81	0,00	275,52	15,33	767,10	154,88	1.703,64	N	N	ABERTO E AJUIZAD
1	1	IPTU/TSU	10/06/2013	3	490,81	0,00	272,70	15,27	756,38	153,52	1.688,68	N	N	ABERTO E AJUIZAD
1	1	IPTU/TSU	10/07/2013	4	490,81	0,00	270,74	15,23	746,82	152,36	1.675,96	N	N	ABERTO E AJUIZAD
1	1	IPTU/TSU	10/08/2013	5	490,81	0,00	270,51	15,23	738,73	151,53	1.666,81	N	N	ABERTO E AJUIZAD
1	1	IPTU/TSU	10/09/2013	6	490,82	0,00	268,70	15,19	729,14	150,39	1.654,24	N	N	ABERTO E AJUIZAD
<b>Sub-Total:</b>					2.944,87	0,00	1.637,89	91,66	4.517,18	919,18	10.110,78			168.606,35

**Exercício: 2019 Código da Dívida: 518001**

Processos: 1501794-05.2021.8.26.0597 EM ANDAMENTO

Mod	Tip	Receita	Vencimento	Parc	Valor	Desconto	Correção	Multa	Juros	Honorários	A Pagar	Susp	Prot	Situação
1	1	IPTU/TSU	10/04/2019	1	700,81	0,00	80,09	15,62	219,17	101,57	1.117,26	N	N	ABERTO E AJUIZAD
1	1	IPTU/TSU	10/05/2019	2	700,81	0,00	75,67	15,53	210,17	100,22	1.102,40	N	N	ABERTO E AJUIZAD
1	1	IPTU/TSU	10/06/2019	3	700,81	0,00	74,67	15,51	201,88	99,29	1.092,16	N	N	ABERTO E AJUIZAD
1	1	IPTU/TSU	10/07/2019	4	700,81	0,00	74,59	15,51	194,11	98,50	1.083,52	N	N	ABERTO E AJUIZAD



**PREFEITURA MUNICIPAL DE DUMONT**

PREFEITURA MUNICIPAL DE DUMONT CNPJ: 46940888000143

PRAÇA JOSEFINA NEGRI, Nº 21 - CENTRO

Listagem dos Débitos Dt Referência: 30/07/2021 Cadastros: '000000470', Modulo: 1 - IMOBILIÁRIO Receita(s):

Data Emissão:	30/07/2021
Hora:	08:55:03
Exercício:	2021
Usuário:	PHBOVO
Página(s):	3 de 3

Contribuinte: ASSOCIAÇÃO ATLETICA DUMONT

CPF/CNPJ: 54.919.295/0001-23

Exercício: 2019 Código da Dívida: 518001

Processos: 1501794-05.2021.8.26.0597 EM ANDAMENTO|

Mod	Tip	Receita	Vencimento	Parc	Valor	Desconto	Correção	Multa	Juros	Honorários	A Pagar	Susp	Prot	Situação
1	1	IPTU/TSU	10/08/2019	5	700,81	0,00	73,12	15,48	185,74	97,52	1.072,67	N	N	ABERTO E AJUIZAD
1	1	IPTU/TSU	10/09/2019	6	700,90	0,00	72,28	15,46	177,57	96,62	1.062,83	N	N	ABERTO E AJUIZAD
<b>Sub-Total:</b>					4.204,95	0,00	450,42	93,11	1.188,64	593,72	6.530,84			175.137,19

Exercício: 2020 Código da Dívida: 528414

Processos: 1501794-05.2021.8.26.0597 EM ANDAMENTO|

Mod	Tip	Receita	Vencimento	Parc	Valor	Desconto	Correção	Multa	Juros	Honorários	A Pagar	Susp	Prot	Situação
1	1	IPTU/TSU	10/05/2020	2	723,44	0,00	59,37	15,66	116,38	91,49	1.006,34	N	N	ABERTO E AJUIZAD
1	1	IPTU/TSU	10/06/2020	3	723,44	0,00	62,36	15,72	108,70	91,02	1.001,24	N	N	ABERTO E AJUIZAD
1	1	IPTU/TSU	10/07/2020	4	723,44	0,00	60,33	15,68	100,58	90,00	990,03	N	N	ABERTO E AJUIZAD
1	1	IPTU/TSU	10/08/2020	5	723,44	0,00	57,52	15,62	92,15	88,87	977,60	N	N	ABERTO E AJUIZAD
1	1	IPTU/TSU	10/09/2020	6	723,56	0,00	55,66	15,58	83,90	87,87	966,57	N	N	ABERTO E AJUIZAD
<b>Sub-Total:</b>					3.617,32	0,00	295,24	78,26	501,71	449,25	4.941,78			180.078,97

Exercício: 2021 Código da Dívida: 541559

Processos:

Mod	Tip	Receita	Vencimento	Parc	Valor	Desconto	Correção	Multa	Juros	Honorários	A Pagar	Susp	Prot	Situação
1	1	IPTU/TSU	10/04/2021	1	754,12	0,00	12,65	15,34	28,37	0,00	810,48	N	N	ABERTO DO EXERC
1	1	IPTU/TSU	10/05/2021	2	754,12	0,00	10,28	15,29	20,64	0,00	800,33	N	N	ABERTO DO EXERC
1	1	IPTU/TSU	10/06/2021	3	754,12	0,00	3,99	15,16	12,64	0,00	785,91	N	N	ABERTO DO EXERC
1	1	IPTU/TSU	10/07/2021	4	754,12	0,00	0,00	15,08	5,03	0,00	774,23	N	N	ABERTO DO EXERC
1	1	IPTU/TSU	10/08/2021	5	754,12	0,00	0,00	0,00	0,00	0,00	754,12	N	N	ABERTO DO EXERC
1	1	IPTU/TSU	10/09/2021	6	754,21	0,00	0,00	0,00	0,00	0,00	754,21	N	N	ABERTO DO EXERC
<b>Sub-Total:</b>					4.524,81	0,00	26,92	60,87	66,68	0,00	4.679,28			184.758,25
<b>Total:</b>					39.756,33	0,00	30.259,57	1.370,18	97.001,31	16.370,86	184.758,25			



**PREFEITURA MUNICIPAL DE DUMONT**

PREFEITURA MUNICIPAL DE DUMONT CNPJ: 46940888000143

PRAÇA JOSEFINA NEGRI, Nº 21 - CENTRO

Listagem dos Débitos Dt Referência: 30/07/2021 Cadastros: '000000140', Modulo: 1 - IMOBILIÁRIO Receita(s):

Data Emissão:	30/07/2021
Hora:	08:54:27
Exercício:	2021
Usuário:	PHBOVO
Página(s):	1 de 3

Contribuinte: ASSOCIAÇÃO ATLETICA DUMONT	CPF/CNPJ: 54.919.295/0001-23
--	------------------------------

Endereço: R. CESAR DECARE, Nº 122 Comple: CEP: 14120000 Bairro: CENTRO

Setor: 01 Quadra: 014 Lote: 1,2 Matrícula: 000000140 Cadastro: 000000140

**Exercício: 2002 Código da Dívida: 35210**

Processos:

Mod	Tip	Receita	Vencimento	Parc	Valor	Desconto	Correção	Multa	Juros	Honorários	A Pagar	Susp	Prot	Situação
1	1	IMPOSTO ESPECIAL	31/12/2002	1	1.005,00	0,00	1.885,23	57,80	6.537,70	948,57	10.434,30	N	N	ABERTO E AJUIZAD
<b>Sub-Total:</b>					1.005,00	0,00	1.885,23	57,80	6.537,70	948,57	10.434,30			10.434,30

**Exercício: 2003 Código da Dívida: 1885**

Processos: Proc.Interno:119/2008 Ajuizando|

Mod	Tip	Receita	Vencimento	Parc	Valor	Desconto	Correção	Multa	Juros	Honorários	A Pagar	Susp	Prot	Situação
1	1	IMPOSTO ESPECIAL	20/02/2003	1	190,04	0,00	333,21	10,47	1.174,71	170,84	1.879,27	N	N	ABERTO E AJUIZAD
1	1	IMPOSTO ESPECIAL	20/03/2003	2	190,04	0,00	325,30	10,31	1.152,12	167,78	1.845,55	N	N	ABERTO E AJUIZAD
1	1	IMPOSTO ESPECIAL	20/04/2003	3	190,04	0,00	318,91	10,18	1.132,57	165,17	1.816,87	N	N	ABERTO E AJUIZAD
1	1	IMPOSTO ESPECIAL	20/05/2003	4	190,04	0,00	314,17	10,08	1.116,99	163,13	1.794,41	N	N	ABERTO E AJUIZAD
1	1	IMPOSTO ESPECIAL	20/06/2003	5	190,04	0,00	310,98	10,02	1.104,75	161,58	1.777,37	N	N	ABERTO E AJUIZAD
1	1	IMPOSTO ESPECIAL	20/07/2003	6	189,80	0,00	310,59	10,01	1.098,35	160,88	1.769,63	N	N	ABERTO E AJUIZAD
<b>Sub-Total:</b>					1.140,00	0,00	1.913,16	61,07	6.779,49	989,38	10.883,10			21.317,40

**Exercício: 2004 Código da Dívida: 18990**

Processos: Proc.Interno:120/2008 Ajuizando|

Mod	Tip	Receita	Vencimento	Parc	Valor	Desconto	Correção	Multa	Juros	Honorários	A Pagar	Susp	Prot	Situação
1	1	IMPOSTO ESPECIAL	15/03/2004	1	207,38	0,00	320,79	10,56	1.117,26	165,60	1.821,59	N	N	ABERTO E AJUIZAD
1	1	IMPOSTO ESPECIAL	15/04/2004	2	207,38	0,00	318,49	10,52	1.106,96	164,34	1.807,69	N	N	ABERTO E AJUIZAD
1	1	IMPOSTO ESPECIAL	15/05/2004	3	207,38	0,00	316,52	10,48	1.097,58	163,20	1.795,16	N	N	ABERTO E AJUIZAD
1	1	IMPOSTO ESPECIAL	15/06/2004	4	207,38	0,00	313,85	10,42	1.086,60	161,83	1.780,08	N	N	ABERTO E AJUIZAD
1	1	IMPOSTO ESPECIAL	15/07/2004	5	207,38	0,00	310,18	10,35	1.073,76	160,17	1.761,84	N	N	ABERTO E AJUIZAD
1	1	IMPOSTO ESPECIAL	15/08/2004	6	207,10	0,00	305,22	10,25	1.057,59	158,02	1.738,18	N	N	ABERTO E AJUIZAD
<b>Sub-Total:</b>					1.244,00	0,00	1.885,05	62,58	6.539,75	973,16	10.704,54			32.021,94

**Exercício: 2006 Código da Dívida: 5668**

Processos: Proc.Interno:121/2008 Ajuizando|

Mod	Tip	Receita	Vencimento	Parc	Valor	Desconto	Correção	Multa	Juros	Honorários	A Pagar	Susp	Prot	Situação
1	1	IMPOSTO ESPECIAL	10/04/2006	1	236,44	0,00	293,07	10,59	986,66	152,68	1.679,44	N	N	ABERTO E AJUIZAD
1	1	IMPOSTO ESPECIAL	10/05/2006	2	236,44	0,00	292,02	10,57	979,42	151,85	1.670,30	N	N	ABERTO E AJUIZAD
1	1	IMPOSTO ESPECIAL	10/06/2006	3	236,44	0,00	292,02	10,57	973,96	151,30	1.664,29	N	N	ABERTO E AJUIZAD
1	1	IMPOSTO ESPECIAL	10/07/2006	4	236,44	0,00	292,02	10,57	968,67	150,77	1.658,47	N	N	ABERTO E AJUIZAD
1	1	IMPOSTO ESPECIAL	10/08/2006	5	236,44	0,00	291,13	10,55	961,59	149,97	1.649,68	N	N	ABERTO E AJUIZAD
1	1	IMPOSTO ESPECIAL	10/09/2006	6	236,44	0,00	290,89	10,55	955,70	149,36	1.642,94	N	N	ABERTO E AJUIZAD
<b>Sub-Total:</b>					1.418,64	0,00	1.751,15	63,40	5.826,00	905,93	9.965,12			41.987,06

**Exercício: 2007 Código da Dívida: 6595**

Processos: Proc.Interno:122/2008 Ajuizando|

Mod	Tip	Receita	Vencimento	Parc	Valor	Desconto	Correção	Multa	Juros	Honorários	A Pagar	Susp	Prot	Situação
1	1	IMPOSTO ESPECIAL	10/04/2007	1	243,55	0,00	286,11	10,59	922,48	146,27	1.609,00	N	N	ABERTO E AJUIZAD
1	1	IMPOSTO ESPECIAL	10/05/2007	2	243,55	0,00	284,73	10,57	914,80	145,37	1.599,02	N	N	ABERTO E AJUIZAD
1	1	IMPOSTO ESPECIAL	10/06/2007	3	243,55	0,00	283,31	10,54	906,90	144,43	1.588,73	N	N	ABERTO E AJUIZAD
1	1	IMPOSTO ESPECIAL	10/07/2007	4	243,55	0,00	281,88	10,51	899,18	143,51	1.578,63	N	N	ABERTO E AJUIZAD
1	1	IMPOSTO ESPECIAL	10/08/2007	5	243,55	0,00	280,61	10,48	891,59	142,62	1.568,85	N	N	ABERTO E AJUIZAD
1	1	IMPOSTO ESPECIAL	10/09/2007	6	243,55	0,00	278,16	10,43	882,04	141,42	1.555,60	N	N	ABERTO E AJUIZAD
<b>Sub-Total:</b>					1.461,30	0,00	1.694,80	63,12	5.416,99	863,62	9.499,83			51.486,89

**Exercício: 2008 Código da Dívida: 4108**

Processos: Proc.Interno:4979/2013 Ajuizando|

Mod	Tip	Receita	Vencimento	Parc	Valor	Desconto	Correção	Multa	Juros	Honorários	A Pagar	Susp	Prot	Situação
1	1	IMPOSTO ESPECIAL	10/04/2008	1	253,78	0,00	273,39	10,54	853,83	139,15	1.530,69	N	N	ABERTO E AJUIZAD
1	1	IMPOSTO ESPECIAL	10/05/2008	2	253,78	0,00	270,52	10,49	843,94	137,87	1.516,60	N	N	ABERTO E AJUIZAD
1	1	IMPOSTO ESPECIAL	10/06/2008	3	253,78	0,00	266,49	10,41	832,09	136,28	1.499,05	N	N	ABERTO E AJUIZAD
1	1	IMPOSTO ESPECIAL	10/07/2008	4	253,78	0,00	262,70	10,33	820,86	134,77	1.482,44	N	N	ABERTO E AJUIZAD
1	1	IMPOSTO ESPECIAL	10/08/2008	5	253,78	0,00	259,99	10,28	811,25	133,53	1.468,83	N	N	ABERTO E AJUIZAD
1	1	IMPOSTO ESPECIAL	10/09/2008	6	253,78	0,00	258,56	10,25	803,70	132,63	1.458,92	N	N	ABERTO E AJUIZAD



**PREFEITURA MUNICIPAL DE DUMONT**

PREFEITURA MUNICIPAL DE DUMONT CNPJ: 46940888000143

PRAÇA JOSEFINA NEGRI, Nº 21 - CENTRO

Listagem dos Débitos Dt Referência: 30/07/2021 Cadastros: '000000140', Modulo: 1 - IMOBILIÁRIO Receita(s):

Data Emissão:	30/07/2021
Hora:	08:54:27
Exercício:	2021
Usuário:	PHBOVO
Página(s):	2 de 3

Contribuinte: ASSOCIAÇÃO ATLETICA DUMONT	CPF/CNPJ: 54.919.295/0001-23
--	------------------------------

<b>Exercício: 2008 Código da Dívida: 4108</b>														
Processos: Proc.Interno:4979/2013 Ajuizando														
Mod	Tip	Receita	Vencimento	Parc	Valor	Desconto	Correção	Multa	Juros	Honorários	A Pagar	Susp	Prot	Situação
<b>Sub-Total:</b>					1.522,68	0,00	1.591,65	62,30	4.965,67	814,23	8.956,53			<b>60.443,42</b>

<b>Exercício: 2009 Código da Dívida: 30819</b>														
Processos: Proc.Interno:4979/2013 Ajuizando														
Mod	Tip	Receita	Vencimento	Parc	Valor	Desconto	Correção	Multa	Juros	Honorários	A Pagar	Susp	Prot	Situação
1	1	IPTU/TSU	10/04/2009	1	270,03	0,00	261,25	10,63	795,85	133,78	1.471,54	N	N	ABERTO E AJUIZAD
1	1	IPTU/TSU	10/05/2009	2	270,03	0,00	258,72	10,58	786,78	132,61	1.458,72	N	N	ABERTO E AJUIZAD
1	1	IPTU/TSU	10/06/2009	3	270,03	0,00	256,25	10,53	777,67	131,45	1.445,93	N	N	ABERTO E AJUIZAD
1	1	IPTU/TSU	10/07/2009	4	270,03	0,00	254,38	10,49	769,65	130,46	1.435,01	N	N	ABERTO E AJUIZAD
1	1	IPTU/TSU	10/08/2009	5	270,03	0,00	253,13	10,46	762,42	129,60	1.425,64	N	N	ABERTO E AJUIZAD
1	1	IPTU/TSU	10/09/2009	6	270,02	0,00	252,34	10,45	755,86	128,87	1.417,54	N	N	ABERTO E AJUIZAD
<b>Sub-Total:</b>					1.620,17	0,00	1.536,07	63,14	4.648,23	786,77	8.654,38			<b>69.097,80</b>

<b>Exercício: 2010 Código da Dívida: 38280</b>														
Processos: Proc.Interno:4979/2013 Ajuizando														
Mod	Tip	Receita	Vencimento	Parc	Valor	Desconto	Correção	Multa	Juros	Honorários	A Pagar	Susp	Prot	Situação
1	1	IPTU/TSU	10/04/2010	1	281,31	0,00	245,06	10,53	724,47	126,14	1.387,51	N	N	ABERTO E AJUIZAD
1	1	IPTU/TSU	10/05/2010	2	281,31	0,00	242,09	10,47	715,14	124,90	1.373,91	N	N	ABERTO E AJUIZAD
1	1	IPTU/TSU	10/06/2010	3	281,31	0,00	239,85	10,42	706,70	123,83	1.362,11	N	N	ABERTO E AJUIZAD
1	1	IPTU/TSU	10/07/2010	4	281,31	0,00	239,85	10,42	701,49	123,31	1.356,38	N	N	ABERTO E AJUIZAD
1	1	IPTU/TSU	10/08/2010	5	281,31	0,00	239,81	10,42	696,04	122,76	1.350,34	N	N	ABERTO E AJUIZAD
1	1	IPTU/TSU	10/09/2010	6	281,29	0,00	239,59	10,42	690,34	122,16	1.343,80	N	N	ABERTO E AJUIZAD
<b>Sub-Total:</b>					1.687,84	0,00	1.446,25	62,68	4.234,18	743,10	8.174,05			<b>77.271,85</b>

<b>Exercício: 2011 Código da Dívida: 45601</b>														
Processos: 1501621-54.2016.8.26.0597 SUSPENSO PLANILHA														
Mod	Tip	Receita	Vencimento	Parc	Valor	Desconto	Correção	Multa	Juros	Honorários	A Pagar	Susp	Prot	Situação
1	1	IPTU/TSU	10/04/2011	1	297,77	0,00	226,48	10,48	657,76	119,25	1.311,74	N	N	ABERTO E AJUIZAD
1	1	IPTU/TSU	10/05/2011	2	297,77	0,00	222,48	10,41	647,54	117,82	1.296,02	N	N	ABERTO E AJUIZAD
1	1	IPTU/TSU	10/06/2011	3	297,77	0,00	220,06	10,36	639,17	116,74	1.284,10	N	N	ABERTO E AJUIZAD
1	1	IPTU/TSU	10/07/2011	4	297,77	0,00	219,28	10,34	633,05	116,04	1.276,48	N	N	ABERTO E AJUIZAD
1	1	IPTU/TSU	10/08/2011	5	297,77	0,00	218,46	10,32	626,70	115,33	1.268,58	N	N	ABERTO E AJUIZAD
1	1	IPTU/TSU	10/09/2011	6	297,76	0,00	216,55	10,29	619,06	114,37	1.258,03	N	N	ABERTO E AJUIZAD
<b>Sub-Total:</b>					1.786,61	0,00	1.323,31	62,20	3.823,28	699,55	7.694,95			<b>84.966,80</b>

<b>Exercício: 2012 Código da Dívida: 55600</b>														
Processos: 1502262-42.2016.8.26.0597 SUSPENSO PLANILHA														
Mod	Tip	Receita	Vencimento	Parc	Valor	Desconto	Correção	Multa	Juros	Honorários	A Pagar	Susp	Prot	Situação
1	1	IPTU/TSU	10/04/2012	1	317,13	0,00	213,47	10,61	600,99	114,22	1.256,42	N	N	ABERTO E AJUIZAD
1	1	IPTU/TSU	10/05/2012	2	317,13	0,00	210,10	10,54	591,91	112,97	1.242,65	N	N	ABERTO E AJUIZAD
1	1	IPTU/TSU	10/06/2012	3	317,13	0,00	208,21	10,51	584,36	112,02	1.232,23	N	N	ABERTO E AJUIZAD
1	1	IPTU/TSU	10/07/2012	4	317,13	0,00	207,80	10,50	578,65	111,41	1.225,49	N	N	ABERTO E AJUIZAD
1	1	IPTU/TSU	10/08/2012	5	317,13	0,00	205,56	10,45	570,78	110,39	1.214,31	N	N	ABERTO E AJUIZAD
1	1	IPTU/TSU	10/09/2012	6	317,11	0,00	203,42	10,41	563,04	109,40	1.203,38	N	N	ABERTO E AJUIZAD
<b>Sub-Total:</b>					1.902,76	0,00	1.248,56	63,02	3.489,73	670,41	7.374,48			<b>92.341,28</b>

<b>Exercício: 2013 Código da Dívida: 62643</b>														
Processos: 1500098-70.2017.8.26.0597 EXTINTO														
Mod	Tip	Receita	Vencimento	Parc	Valor	Desconto	Correção	Multa	Juros	Honorários	A Pagar	Susp	Prot	Situação
1	1	IPTU/TSU	10/04/2013	1	334,66	0,00	190,73	10,51	531,17	106,71	1.173,78	N	N	ABERTO E AJUIZAD
1	1	IPTU/TSU	10/05/2013	2	334,66	0,00	187,86	10,45	523,05	105,60	1.161,62	N	N	ABERTO E AJUIZAD
1	1	IPTU/TSU	10/06/2013	3	334,66	0,00	185,94	10,41	515,74	104,68	1.151,43	N	N	ABERTO E AJUIZAD
1	1	IPTU/TSU	10/07/2013	4	334,66	0,00	184,60	10,39	509,22	103,89	1.142,76	N	N	ABERTO E AJUIZAD
1	1	IPTU/TSU	10/08/2013	5	334,66	0,00	184,45	10,38	503,71	103,32	1.136,52	N	N	ABERTO E AJUIZAD
1	1	IPTU/TSU	10/09/2013	6	334,65	0,00	183,20	10,36	497,14	102,54	1.127,89	N	N	ABERTO E AJUIZAD
<b>Sub-Total:</b>					2.007,95	0,00	1.116,78	62,50	3.080,03	626,74	6.894,00			<b>99.235,28</b>

<b>Exercício: 2017 Código da Dívida: 103981</b>														
Processos: 1502337-81.2016.8.26.0597 EM ANDAMENTO														
Mod	Tip	Receita	Vencimento	Parc	Valor	Desconto	Correção	Multa	Juros	Honorários	A Pagar	Susp	Prot	Situação



**PREFEITURA MUNICIPAL DE DUMONT**

PREFEITURA MUNICIPAL DE DUMONT CNPJ: 46940888000143

PRAÇA JOSEFINA NEGRI, Nº 21 - CENTRO

Listagem dos Débitos Dt Referência: 30/07/2021 Cadastros: '000000140', Modulo: 1 - IMOBILIÁRIO Receita(s):

Data Emissão:	30/07/2021
Hora:	08:54:27
Exercício:	2021
Usuário:	PHBOVO
Página(s):	3 de 3

Contribuinte: ASSOCIAÇÃO ATLETICA DUMONT	CPF/CNPJ: 54.919.295/0001-23
--	------------------------------

**Exercício: 2017 Código da Dívida: 103981**

Processos: 1502337-81.2016.8.26.0597 EM ANDAMENTO|

Mod	Tip	Receita	Vencimento	Parc	Valor	Desconto	Correção	Multa	Juros	Honorários	A Pagar	Susp	Prot	Situação
1	1	IPTU/TSU	10/06/2017	3	447,39	0,00	85,44	10,66	268,37	81,19	893,05	N	N	ABERTO E AJUIZAD
1	1	IPTU/TSU	10/07/2017	4	447,39	0,00	86,66	10,68	263,64	80,84	889,21	N	N	ABERTO E AJUIZAD
1	1	IPTU/TSU	10/08/2017	5	447,39	0,00	85,39	10,66	257,51	80,10	881,05	N	N	ABERTO E AJUIZAD
1	1	IPTU/TSU	10/09/2017	6	447,40	0,00	84,39	10,64	251,54	79,40	873,37	N	N	ABERTO E AJUIZAD
<b>Sub-Total:</b>					1.789,57	0,00	341,88	42,64	1.041,06	321,53	3.536,68			102.771,96

**Exercício: 2019 Código da Dívida: 515387**

Processos: 1500845-78.2021.8.26.0597 EM ANDAMENTO|

Mod	Tip	Receita	Vencimento	Parc	Valor	Desconto	Correção	Multa	Juros	Honorários	A Pagar	Susp	Prot	Situação
1	1	IPTU/TSU	10/04/2019	1	477,99	0,00	54,62	10,65	149,49	69,28	762,03	N	N	ABERTO E AJUIZAD
1	1	IPTU/TSU	10/05/2019	2	477,99	0,00	51,61	10,59	143,35	68,35	751,89	N	N	ABERTO E AJUIZAD
1	1	IPTU/TSU	10/06/2019	3	477,99	0,00	50,93	10,58	137,69	67,72	744,91	N	N	ABERTO E AJUIZAD
1	1	IPTU/TSU	10/07/2019	4	477,99	0,00	50,87	10,58	132,39	67,18	739,01	N	N	ABERTO E AJUIZAD
1	1	IPTU/TSU	10/08/2019	5	477,99	0,00	49,87	10,56	126,69	66,51	731,62	N	N	ABERTO E AJUIZAD
1	1	IPTU/TSU	10/09/2019	6	478,08	0,00	49,30	10,55	121,12	65,91	724,96	N	N	ABERTO E AJUIZAD
<b>Sub-Total:</b>					2.868,03	0,00	307,20	63,51	810,73	404,95	4.454,42			107.226,38

**Exercício: 2020 Código da Dívida: 528084**

Processos: 1500845-78.2021.8.26.0597 EM ANDAMENTO|

Mod	Tip	Receita	Vencimento	Parc	Valor	Desconto	Correção	Multa	Juros	Honorários	A Pagar	Susp	Prot	Situação
1	1	IPTU/TSU	10/05/2020	2	493,42	0,00	40,50	10,68	79,38	62,40	686,38	N	N	ABERTO E AJUIZAD
1	1	IPTU/TSU	10/06/2020	3	493,42	0,00	42,53	10,72	74,14	62,08	682,89	N	N	ABERTO E AJUIZAD
1	1	IPTU/TSU	10/07/2020	4	493,42	0,00	41,15	10,69	68,60	61,39	675,25	N	N	ABERTO E AJUIZAD
1	1	IPTU/TSU	10/08/2020	5	493,42	0,00	39,23	10,65	62,85	60,62	666,77	N	N	ABERTO E AJUIZAD
1	1	IPTU/TSU	10/09/2020	6	493,56	0,00	37,97	10,63	57,23	59,94	659,33	N	N	ABERTO E AJUIZAD
<b>Sub-Total:</b>					2.467,24	0,00	201,38	53,37	342,20	306,43	3.370,62			110.597,00

**Exercício: 2021 Código da Dívida: 541229**

Processos:

Mod	Tip	Receita	Vencimento	Parc	Valor	Desconto	Correção	Multa	Juros	Honorários	A Pagar	Susp	Prot	Situação	
1	1	IPTU/TSU	10/04/2021	1	514,35	0,00	8,63	10,46	19,35	0,00	552,79	N	N	ABERTO DO EXERC	
1	1	IPTU/TSU	10/05/2021	2	514,35	0,00	7,01	10,43	14,08	0,00	545,87	N	N	ABERTO DO EXERC	
1	1	IPTU/TSU	10/06/2021	3	514,35	0,00	2,72	10,34	8,62	0,00	536,03	N	N	ABERTO DO EXERC	
1	1	IPTU/TSU	10/07/2021	4	514,35	0,00	0,00	10,29	3,43	0,00	528,07	N	N	ABERTO DO EXERC	
1	1	IPTU/TSU	10/08/2021	5	514,35	0,00	0,00	0,00	0,00	0,00	514,35	N	N	ABERTO DO EXERC	
1	1	IPTU/TSU	10/09/2021	6	514,44	0,00	0,00	0,00	0,00	0,00	514,44	N	N	ABERTO DO EXERC	
<b>Sub-Total:</b>					3.086,19	0,00	18,36	41,52	45,48	0,00	3.191,55			113.788,55	
<b>Total:</b>					27.007,98	0,00	18.260,83	884,85	57.580,52	10.054,37	113.788,55				

**PREFEITURA MUNICIPAL DE DUMONT**

PREFEITURA MUNICIPAL DE DUMONT CNPJ: 46940888000143

PRAÇA JOSEFINA NEGRI, Nº 21 - CENTRO

Listagem dos Débitos Dt Referência: 30/07/2021 Cadastros: '000000041', Modulo: 2 - MOBILIÁRIO Receita(s):

Data Emissão:	30/07/2021
Hora:	08:55:47
Exercício:	2021
Usuário:	PHBOVO
Página(s):	1 de 2

Contribuinte: ASSOCIAÇÃO ATLETICA DUMONT	CPF/CNPJ: 54.919.295/0001-23
--	------------------------------

Endereço: R. CESAR DECARE, Nº 122 Comple: CEP: 14120000 Bairro: CENTRO

Setor:                      Quadra:                      Lote:    Matrícula: 000000041                      Cadastro: 000000041

**Exercício: 2007 Código da Dívida: 25139**

Processos: Proc.Interno:4625/2012 Ajuizando|

Mod	Tip	Receita	Vencimento	Parc	Valor	Desconto	Correção	Multa	Juros	Honorários	A Pagar	Susp	Prot	Situação
2	1	TAXA DE	15/08/2007	1	44,61	0,00	51,40	1,92	163,15	26,11	287,19	N	N	ABERTO E AJUIZAD
<b>Sub-Total:</b>					44,61	0,00	51,40	1,92	163,15	26,11	287,19			287,19

**Exercício: 2008 Código da Dívida: 25140**

Processos: Proc.Interno:4776/2013 Ajuizando|

Mod	Tip	Receita	Vencimento	Parc	Valor	Desconto	Correção	Multa	Juros	Honorários	A Pagar	Susp	Prot	Situação
2	1	TAXA DE	15/07/2008	1	7,74	0,00	8,01	0,32	25,01	4,11	45,19	N	N	ABERTO E AJUIZAD
2	1	TAXA DE	15/08/2008	2	7,74	0,00	7,93	0,31	24,72	4,07	44,77	N	N	ABERTO E AJUIZAD
2	1	TAXA DE	15/09/2008	3	7,74	0,00	7,89	0,31	24,49	4,04	44,47	N	N	ABERTO E AJUIZAD
2	1	TAXA DE	15/10/2008	4	7,74	0,00	7,85	0,31	24,27	4,02	44,19	N	N	ABERTO E AJUIZAD
2	1	TAXA DE	15/11/2008	5	7,74	0,00	7,78	0,31	24,00	3,98	43,81	N	N	ABERTO E AJUIZAD
2	1	TAXA DE	15/12/2008	6	7,74	0,00	7,72	0,31	23,76	3,95	43,48	N	N	ABERTO E AJUIZAD
<b>Sub-Total:</b>					46,44	0,00	47,18	1,87	146,25	24,17	265,91			553,10

**Exercício: 2009 Código da Dívida: 34018**

Processos: Proc.Interno:4776/2013 Ajuizando|

Mod	Tip	Receita	Vencimento	Parc	Valor	Desconto	Correção	Multa	Juros	Honorários	A Pagar	Susp	Prot	Situação
2	1	TAXA DE	10/07/2009	1	8,24	0,00	7,76	0,32	23,49	3,98	43,79	N	N	ABERTO E AJUIZAD
2	1	TAXA DE	10/08/2009	2	8,24	0,00	7,72	0,32	23,27	3,96	43,51	N	N	ABERTO E AJUIZAD
2	1	TAXA DE	10/09/2009	3	8,24	0,00	7,70	0,32	23,07	3,93	43,26	N	N	ABERTO E AJUIZAD
2	1	TAXA DE	10/10/2009	4	8,24	0,00	7,66	0,32	22,85	3,91	42,98	N	N	ABERTO E AJUIZAD
2	1	TAXA DE	10/11/2009	5	8,24	0,00	7,62	0,32	22,62	3,88	42,68	N	N	ABERTO E AJUIZAD
2	1	TAXA DE	10/12/2009	6	8,25	0,00	7,56	0,32	22,40	3,85	42,38	N	N	ABERTO E AJUIZAD
<b>Sub-Total:</b>					49,45	0,00	46,02	1,92	137,70	23,51	258,60			811,70

**Exercício: 2010 Código da Dívida: 41000**

Processos: Proc.Interno:4776/2013 Ajuizando|

Mod	Tip	Receita	Vencimento	Parc	Valor	Desconto	Correção	Multa	Juros	Honorários	A Pagar	Susp	Prot	Situação
2	1	TAXA DE	10/07/2010	1	8,59	0,00	7,32	0,32	21,42	3,77	41,42	N	N	ABERTO E AJUIZAD
2	1	TAXA DE	10/08/2010	2	8,59	0,00	7,32	0,32	21,25	3,75	41,23	N	N	ABERTO E AJUIZAD
2	1	TAXA DE	10/09/2010	3	8,59	0,00	7,32	0,32	21,08	3,73	41,04	N	N	ABERTO E AJUIZAD
2	1	TAXA DE	10/10/2010	4	8,59	0,00	7,25	0,32	20,83	3,70	40,69	N	N	ABERTO E AJUIZAD
2	1	TAXA DE	10/11/2010	5	8,59	0,00	7,13	0,31	20,51	3,65	40,19	N	N	ABERTO E AJUIZAD
2	1	TAXA DE	10/12/2010	6	8,57	0,00	6,98	0,31	20,14	3,60	39,60	N	N	ABERTO E AJUIZAD
<b>Sub-Total:</b>					51,52	0,00	43,32	1,90	125,23	22,20	244,17			1.055,87

**Exercício: 2012 Código da Dívida: 58821**

Processos: 1503006-37.2016.8.26.0597 EXTINTO PLANILHA|

Mod	Tip	Receita	Vencimento	Parc	Valor	Desconto	Correção	Multa	Juros	Honorários	A Pagar	Susp	Prot	Situação
2	1	TAXA DE	10/07/2012	1	9,68	0,00	6,34	0,32	17,66	3,40	37,40	N	N	ABERTO E AJUIZAD
2	1	TAXA DE	10/08/2012	2	9,68	0,00	6,27	0,32	17,42	3,37	37,06	N	N	ABERTO E AJUIZAD
2	1	TAXA DE	10/09/2012	3	9,68	0,00	6,21	0,32	17,19	3,34	36,74	N	N	ABERTO E AJUIZAD
2	1	TAXA DE	10/10/2012	4	9,68	0,00	6,12	0,32	16,93	3,31	36,36	N	N	ABERTO E AJUIZAD
2	1	TAXA DE	10/11/2012	5	9,68	0,00	6,03	0,31	16,67	3,27	35,96	N	N	ABERTO E AJUIZAD
2	1	TAXA DE	10/12/2012	6	9,67	0,00	5,93	0,31	16,40	3,23	35,54	N	N	ABERTO E AJUIZAD
<b>Sub-Total:</b>					58,07	0,00	36,90	1,90	102,27	19,92	219,06			1.274,93

**Exercício: 2013 Código da Dívida: 66401**

Processos: 1500951-79.2017.8.26.0597 EXTINTO PLANILHA|

Mod	Tip	Receita	Vencimento	Parc	Valor	Desconto	Correção	Multa	Juros	Honorários	A Pagar	Susp	Prot	Situação
2	1	TAXA DE	10/07/2013	1	10,21	0,00	5,63	0,32	15,54	3,17	34,87	N	N	ABERTO E AJUIZAD
2	1	TAXA DE	10/08/2013	2	10,21	0,00	5,63	0,32	15,37	3,15	34,68	N	N	ABERTO E AJUIZAD
2	1	TAXA DE	10/09/2013	3	10,21	0,00	5,59	0,32	15,17	3,13	34,42	N	N	ABERTO E AJUIZAD
2	1	TAXA DE	10/10/2013	4	10,21	0,00	5,53	0,31	14,96	3,10	34,11	N	N	ABERTO E AJUIZAD
2	1	TAXA DE	10/11/2013	5	10,21	0,00	5,45	0,31	14,71	3,07	33,75	N	N	ABERTO E AJUIZAD
2	1	TAXA DE	10/12/2013	6	10,23	0,00	5,37	0,31	14,51	3,04	33,46	N	N	ABERTO E AJUIZAD



**PREFEITURA MUNICIPAL DE DUMONT**

PREFEITURA MUNICIPAL DE DUMONT CNPJ: 46940888000143

PRAÇA JOSEFINA NEGRI, Nº 21 - CENTRO

Listagem dos Débitos Dt Referência: 30/07/2021 Cadastros: '000000041', Modulo: 2 - MOBILIÁRIO Receita(s):

Data Emissão: 30/07/2021  
Hora: 08:55:47  
Exercício: 2021  
Usuário: PHBOVO  
Página(s): 2 de 2

Contribuinte: ASSOCIAÇÃO ATLETICA DUMONT

CPF/CNPJ: 54.919.295/0001-23

**Exercício: 2013 Código da Dívida: 66401**

Processos: 1500951-79.2017.8.26.0597 EXTINTO PLANILHA

Mod	Tip	Receita	Vencimento	Parc	Valor	Desconto	Correção	Multa	Juros	Honorários	A Pagar	Susp	Prot	Situação
<b>Sub-Total:</b>					61,28	0,00	33,20	1,89	90,26	18,66	205,29			<b>1.480,22</b>

**Exercício: 2018 Código da Dívida: 536039**

Processos:

Mod	Tip	Receita	Vencimento	Parc	Valor	Desconto	Correção	Multa	Juros	Honorários	A Pagar	Susp	Prot	Situação
2	1	TAXA DE	10/07/2018	1	14,03	0,00	2,01	0,32	5,97	0,00	22,33	N	N	ABERTO DA DÍVIDA
2	1	TAXA DE	10/08/2018	2	14,03	0,00	1,96	0,32	5,78	0,00	22,09	N	N	ABERTO DA DÍVIDA
2	1	TAXA DE	10/09/2018	3	14,03	0,00	1,98	0,32	5,62	0,00	21,95	N	N	ABERTO DA DÍVIDA
2	1	TAXA DE	10/10/2018	4	14,03	0,00	1,90	0,32	5,44	0,00	21,69	N	N	ABERTO DA DÍVIDA
2	1	TAXA DE	10/11/2018	5	14,03	0,00	1,83	0,32	5,25	0,00	21,43	N	N	ABERTO DA DÍVIDA
2	1	TAXA DE	10/12/2018	6	14,04	0,00	1,86	0,32	5,11	0,00	21,33	N	N	ABERTO DA DÍVIDA
<b>Sub-Total:</b>					84,19	0,00	11,54	1,92	33,17	0,00	130,82			<b>1.611,04</b>

**Exercício: 2019 Código da Dívida: 536040**

Processos:

Mod	Tip	Receita	Vencimento	Parc	Valor	Desconto	Correção	Multa	Juros	Honorários	A Pagar	Susp	Prot	Situação
2	1	TAXA DE	10/07/2019	1	14,59	0,00	1,55	0,32	4,04	0,00	20,50	N	N	ABERTO DA DÍVIDA
2	1	TAXA DE	10/08/2019	2	14,59	0,00	1,52	0,32	3,87	0,00	20,30	N	N	ABERTO DA DÍVIDA
2	1	TAXA DE	10/09/2019	3	14,59	0,00	1,50	0,32	3,70	0,00	20,11	N	N	ABERTO DA DÍVIDA
2	1	TAXA DE	10/10/2019	4	14,59	0,00	1,51	0,32	3,54	0,00	19,96	N	N	ABERTO DA DÍVIDA
2	1	TAXA DE	10/11/2019	5	14,59	0,00	1,49	0,32	3,37	0,00	19,77	N	N	ABERTO DA DÍVIDA
2	1	TAXA DE	10/12/2019	6	14,59	0,00	1,41	0,32	3,19	0,00	19,51	N	N	ABERTO DA DÍVIDA
<b>Sub-Total:</b>					87,54	0,00	8,98	1,92	21,71	0,00	120,15			<b>1.731,19</b>

**Exercício: 2020 Código da Dívida: 536041**

Processos:

Mod	Tip	Receita	Vencimento	Parc	Valor	Desconto	Correção	Multa	Juros	Honorários	A Pagar	Susp	Prot	Situação
2	1	TAXA DE	10/07/2020	1	15,06	0,00	1,26	0,33	2,09	0,00	18,74	N	N	ABERTO DA DÍVIDA
2	1	TAXA DE	10/08/2020	2	15,06	0,00	1,20	0,33	1,92	0,00	18,51	N	N	ABERTO DA DÍVIDA
2	1	TAXA DE	10/09/2020	3	15,06	0,00	1,16	0,32	1,75	0,00	18,29	N	N	ABERTO DA DÍVIDA
2	1	TAXA DE	10/10/2020	4	15,06	0,00	1,06	0,32	1,57	0,00	18,01	N	N	ABERTO DA DÍVIDA
2	1	TAXA DE	10/11/2020	5	15,06	0,00	0,92	0,32	1,40	0,00	17,70	N	N	ABERTO DA DÍVIDA
2	1	TAXA DE	10/12/2020	6	15,07	0,00	0,78	0,32	1,23	0,00	17,40	N	N	ABERTO DA DÍVIDA
<b>Sub-Total:</b>					90,37	0,00	6,38	1,94	9,96	0,00	108,65			<b>1.839,84</b>
<b>Total:</b>					573,47	0,00	284,92	17,18	829,70	134,57	1.839,84			

**PREFEITURA MUNICIPAL DE DUMONT**

PREFEITURA MUNICIPAL DE DUMONT CNPJ: 46940888000143

PRAÇA JOSEFINA NEGRI, Nº 21 - CENTRO

Listagem dos Débitos Dt Referência: 09/08/2021 Cadastros: '000000133', Modulo: 3 - AGUA E ESGOTO Receita(s):

Data Emissão:	09/08/2021
Hora:	09:02:09
Exercício:	2021
Usuário:	LJNEGRI
Página(s):	1 de 2

Contribuinte: ASSOCIAÇÃO ATLETICA DUMONT

CPF/CNPJ: 54.919.295/0001-23

Endereço: RUA SÃO PEDRO, Nº 105 Comple: CEP: 14120000 Bairro: CENTRO

Setor: 0001

Quadra:

Lote:

Matrícula: 000000133

Cadastro: 000000133

**Exercício: 2007 Código da Dívida: 123669**

Processos: Proc.Interno:7936/2008 Ajuizando|

Mod	Tip	Receita	Vencimento	Parc	Valor	Desconto	Correção	Multa	Juros	Honorários	A Pagar	Susp	Prot	Situação
3	1	Água e Esgoto	25/11/2007	10	14,94	0,00	16,91	2,55	53,15	8,76	96,31	N	N	ABERTO E AJUIZAD
<b>Sub-Total:</b>					14,94	0,00	16,91	2,55	53,15	8,76	96,31			96,31

**Exercício: 2008 Código da Dívida: 125267**

Processos: Proc.Interno:8975/2013 Ajuizando|

Mod	Tip	Receita	Vencimento	Parc	Valor	Desconto	Correção	Multa	Juros	Honorários	A Pagar	Susp	Prot	Situação
3	1	Água e Esgoto	26/03/2008	2	15,56	0,00	16,92	2,60	52,87	8,80	96,75	N	N	ABERTO E AJUIZAD
3	1	Água e Esgoto	26/05/2008	4	15,56	0,00	16,59	2,57	51,68	8,64	95,04	N	N	ABERTO E AJUIZAD
3	1	Água e Esgoto	25/06/2008	5	15,56	0,00	16,34	2,55	50,96	8,54	93,95	N	N	ABERTO E AJUIZAD
3	1	Água e Esgoto	28/07/2008	6	15,56	0,00	16,11	2,53	50,24	8,44	92,88	N	N	ABERTO E AJUIZAD
3	1	Água e Esgoto	25/08/2008	7	15,56	0,00	15,94	2,52	49,69	8,37	92,08	N	N	ABERTO E AJUIZAD
3	1	Água e Esgoto	25/09/2008	8	15,56	0,00	15,85	2,51	49,22	8,31	91,45	N	N	ABERTO E AJUIZAD
3	1	Água e Esgoto	27/10/2008	9	15,56	0,00	15,77	2,51	48,76	8,26	90,86	N	N	ABERTO E AJUIZAD
<b>Sub-Total:</b>					108,92	0,00	113,52	17,79	353,42	59,36	653,01			749,32

**Exercício: 2012 Código da Dívida: 273320**

Processos: 1501332-87.2017.8.26.0597 SUSPENSO PLANILHA|1503066-10.2016.8.26.0597 EM ANDAMENTO|

Mod	Tip	Receita	Vencimento	Parc	Valor	Desconto	Correção	Multa	Juros	Honorários	A Pagar	Susp	Prot	Situação
3	1	Água e Esgoto	10/08/2012	7	19,40	0,00	12,58	2,56	35,02	6,96	76,52	N	N	ABERTO E AJUIZAD
3	1	Água e Esgoto	10/09/2012	8	19,40	0,00	12,44	2,55	34,55	6,89	75,83	N	N	ABERTO E AJUIZAD
3	1	Água e Esgoto	10/10/2012	9	19,40	0,00	12,26	2,53	34,04	6,82	75,05	N	N	ABERTO E AJUIZAD
3	1	Água e Esgoto	12/11/2012	10	19,40	0,00	12,08	2,52	33,49	6,75	74,24	N	N	ABERTO E AJUIZAD
3	1	Água e Esgoto	10/12/2012	11	19,40	0,00	11,89	2,50	33,00	6,68	73,47	N	N	ABERTO E AJUIZAD
3	1	Água e Esgoto	10/01/2013	12	19,40	0,00	11,65	2,48	32,42	6,60	72,55	N	N	ABERTO E AJUIZAD
<b>Sub-Total:</b>					116,40	0,00	72,90	15,14	202,52	40,70	447,66			1.196,98

**Exercício: 2013 Código da Dívida: 307531**

Processos: 1501332-87.2017.8.26.0597 SUSPENSO PLANILHA|

Mod	Tip	Receita	Vencimento	Parc	Valor	Desconto	Correção	Multa	Juros	Honorários	A Pagar	Susp	Prot	Situação
3	1	Água e Esgoto	14/02/2013	1	20,47	0,00	12,01	2,60	33,54	6,86	75,48	N	N	ABERTO E AJUIZAD
3	1	Água e Esgoto	11/03/2013	2	20,47	0,00	11,82	2,58	33,07	6,79	74,73	N	N	ABERTO E AJUIZAD
3	1	Água e Esgoto	10/04/2013	3	20,47	0,00	11,67	2,57	32,60	6,73	74,04	N	N	ABERTO E AJUIZAD
3	1	Água e Esgoto	10/05/2013	4	20,47	0,00	11,49	2,56	32,10	6,66	73,28	N	N	ABERTO E AJUIZAD
3	1	Água e Esgoto	10/06/2013	5	20,47	0,00	11,37	2,55	31,65	6,60	72,64	N	N	ABERTO E AJUIZAD
3	1	Água e Esgoto	10/07/2013	6	20,47	0,00	11,29	2,54	31,25	6,56	72,11	N	N	ABERTO E AJUIZAD
3	1	Água e Esgoto	12/08/2013	7	20,47	0,00	11,28	2,54	30,89	6,52	71,70	N	N	ABERTO E AJUIZAD
3	1	Água e Esgoto	10/09/2013	8	20,47	0,00	11,21	2,53	30,51	6,47	71,19	N	N	ABERTO E AJUIZAD
3	1	Água e Esgoto	10/10/2013	9	20,47	0,00	11,10	2,53	30,09	6,42	70,61	N	N	ABERTO E AJUIZAD
3	1	Água e Esgoto	11/11/2013	10	20,47	0,00	10,92	2,51	29,59	6,35	69,84	N	N	ABERTO E AJUIZAD
3	1	Água e Esgoto	10/12/2013	11	20,47	0,00	10,75	2,50	29,13	6,29	69,14	N	N	ABERTO E AJUIZAD
3	1	Água e Esgoto	10/01/2014	12	20,47	0,00	10,47	2,47	28,54	6,20	68,15	N	N	ABERTO E AJUIZAD
<b>Sub-Total:</b>					245,64	0,00	135,38	30,48	372,96	78,45	862,91			2.059,99

**Exercício: 2018 Código da Dívida: 504072**

Processos: 1502337-81.2016.8.26.0597 EM ANDAMENTO|

Mod	Tip	Receita	Vencimento	Parc	Valor	Desconto	Correção	Multa	Juros	Honorários	A Pagar	Susp	Prot	Situação
3	1	Água e Esgoto	10/08/2018	7	23,20	0,00	3,24	2,12	9,65	3,82	42,03	N	N	ABERTO E AJUIZAD
<b>Sub-Total:</b>					23,20	0,00	3,24	2,12	9,65	3,82	42,03			2.101,92

**Exercício: 2019 Código da Dívida: 514202**

Processos:

Mod	Tip	Receita	Vencimento	Parc	Valor	Desconto	Correção	Multa	Juros	Honorários	A Pagar	Susp	Prot	Situação
3	1	Água e Esgoto	10/11/2019	10	64,80	0,00	6,64	5,72	15,19	0,00	92,35	N	N	ABERTO DA DÍVIDA
<b>Sub-Total:</b>					64,80	0,00	6,64	5,72	15,19	0,00	92,35			2.194,27

**Exercício: 2021 Código da Dívida: 537651**

Processos:

Mod	Tip	Receita	Vencimento	Parc	Valor	Desconto	Correção	Multa	Juros	Honorários	A Pagar	Susp	Prot	Situação
-----	-----	---------	------------	------	-------	----------	----------	-------	-------	------------	---------	------	------	----------





**PREFEITURA MUNICIPAL DE DUMONT**

**PREFEITURA MUNICIPAL DE DUMONT CNPJ: 46940888000143**

**PRAÇA JOSEFINA NEGRI, N° 21 - CENTRO**

Listagem dos Débitos Dt Referência: 09/08/2021 Cadastros: '000000133', Modulo: 3 - AGUA E ESGOTO Receita(s):

Data Emissão:	09/08/2021
Hora:	09:02:09
Exercício:	2021
Usuário:	LJNEGRI
Página(s):	2 de 2

Contribuinte: ASSOCIAÇÃO ATLETICA DUMONT

CPF/CNPJ: 54.919.295/0001-23

Exercício: 2021 Código da Dívida: 537651

Processos:

Mod	Tip	Receita	Vencimento	Parc	Valor	Desconto	Correção	Multa	Juros	Honorários	A Pagar	Susp	Prot	Situação
3	1	Água e Esgoto	10/05/2021	4	94,50	0,00	1,29	7,66	2,91	0,00	106,36	N	N	ABERTO DO EXER
3	1	Água e Esgoto	10/08/2021	7	94,50	0,00	0,00	0,00	0,00	0,00	94,50	N	N	ABERTO DO EXER
3	1	Água e Esgoto	10/09/2021	8	94,50	0,00	0,00	0,00	0,00	0,00	94,50	N	N	ABERTO DO EXER
<b>Sub-Total:</b>					283,50	0,00	1,29	7,66	2,91	0,00	295,36			
<b>Total:</b>					857,40	0,00	349,88	81,46	1.009,80	191,09	2.489,63			

**PREFEITURA MUNICIPAL DE DUMONT**

PREFEITURA MUNICIPAL DE DUMONT CNPJ: 46940888000143

PRAÇA JOSEFINA NEGRI, Nº 21 - CENTRO

Listagem dos Débitos Dt Referência: 30/07/2021 Cadastros: '000000287', Modulo: 2 - MOBILIÁRIO Receita(s):

Data Emissão:	30/07/2021
Hora:	08:56:34
Exercício:	2021
Usuário:	PHBOVO
Página(s):	1 de 2

Contribuinte:	ASSOCIAÇÃO ATLETICA DUMONT	CPF/CNPJ:	54.919.295/0001-23
---------------	----------------------------	-----------	--------------------

Endereço: R. CESAR DECARE, Nº 122 Comple: CEP: 14120000 Bairro: CENTRO

Setor: Quadra: Lote: Matrícula: 000000287 Cadastro: 000000287

**Exercício: 2007 Código da Dívida: 25203**

Processos: Proc.Interno:4632/2012 Ajuizando|

Mod	Tip	Receita	Vencimento	Parc	Valor	Desconto	Correção	Multa	Juros Honorários	A Pagar	Susp	Prot	Situação	
2	1	TAXA DE LICENÇA	15/08/2007	1	44,61	0,00	51,40	1,92	163,15	26,11	287,19	N	N	ABERTO E AJUIZADO
<b>Sub-Total:</b>					44,61	0,00	51,40	1,92	163,15	26,11	287,19			287,19

**Exercício: 2008 Código da Dívida: 25204**

Processos: Proc.Interno:4785/2013 Ajuizando|

Mod	Tip	Receita	Vencimento	Parc	Valor	Desconto	Correção	Multa	Juros Honorários	A Pagar	Susp	Prot	Situação	
2	1	TAXA DE LICENÇA	15/07/2008	1	7,74	0,00	8,01	0,32	25,01	4,11	45,19	N	N	ABERTO E AJUIZADO
2	1	TAXA DE LICENÇA	15/08/2008	2	7,74	0,00	7,93	0,31	24,72	4,07	44,77	N	N	ABERTO E AJUIZADO
2	1	TAXA DE LICENÇA	15/09/2008	3	7,74	0,00	7,89	0,31	24,49	4,04	44,47	N	N	ABERTO E AJUIZADO
2	1	TAXA DE LICENÇA	15/10/2008	4	7,74	0,00	7,85	0,31	24,27	4,02	44,19	N	N	ABERTO E AJUIZADO
2	1	TAXA DE LICENÇA	15/11/2008	5	7,74	0,00	7,78	0,31	24,00	3,98	43,81	N	N	ABERTO E AJUIZADO
2	1	TAXA DE LICENÇA	15/12/2008	6	7,74	0,00	7,72	0,31	23,76	3,95	43,48	N	N	ABERTO E AJUIZADO
<b>Sub-Total:</b>					46,44	0,00	47,18	1,87	146,25	24,17	265,91			553,10

**Exercício: 2009 Código da Dívida: 34034**

Processos: Proc.Interno:4785/2013 Ajuizando|

Mod	Tip	Receita	Vencimento	Parc	Valor	Desconto	Correção	Multa	Juros Honorários	A Pagar	Susp	Prot	Situação	
2	1	TAXA DE LICENÇA	10/07/2009	1	8,24	0,00	7,76	0,32	23,49	3,98	43,79	N	N	ABERTO E AJUIZADO
2	1	TAXA DE LICENÇA	10/08/2009	2	8,24	0,00	7,72	0,32	23,27	3,96	43,51	N	N	ABERTO E AJUIZADO
2	1	TAXA DE LICENÇA	10/09/2009	3	8,24	0,00	7,70	0,32	23,07	3,93	43,26	N	N	ABERTO E AJUIZADO
2	1	TAXA DE LICENÇA	10/10/2009	4	8,24	0,00	7,66	0,32	22,85	3,91	42,98	N	N	ABERTO E AJUIZADO
2	1	TAXA DE LICENÇA	10/11/2009	5	8,24	0,00	7,62	0,32	22,62	3,88	42,68	N	N	ABERTO E AJUIZADO
2	1	TAXA DE LICENÇA	10/12/2009	6	8,25	0,00	7,56	0,32	22,40	3,85	42,38	N	N	ABERTO E AJUIZADO
<b>Sub-Total:</b>					49,45	0,00	46,02	1,92	137,70	23,51	258,60			811,70

**Exercício: 2010 Código da Dívida: 41015**

Processos: Proc.Interno:4785/2013 Ajuizando|

Mod	Tip	Receita	Vencimento	Parc	Valor	Desconto	Correção	Multa	Juros Honorários	A Pagar	Susp	Prot	Situação	
2	1	TAXA DE LICENÇA	10/07/2010	1	8,59	0,00	7,32	0,32	21,42	3,77	41,42	N	N	ABERTO E AJUIZADO
2	1	TAXA DE LICENÇA	10/08/2010	2	8,59	0,00	7,32	0,32	21,25	3,75	41,23	N	N	ABERTO E AJUIZADO
2	1	TAXA DE LICENÇA	10/09/2010	3	8,59	0,00	7,32	0,32	21,08	3,73	41,04	N	N	ABERTO E AJUIZADO
2	1	TAXA DE LICENÇA	10/10/2010	4	8,59	0,00	7,25	0,32	20,83	3,70	40,69	N	N	ABERTO E AJUIZADO
2	1	TAXA DE LICENÇA	10/11/2010	5	8,59	0,00	7,13	0,31	20,51	3,65	40,19	N	N	ABERTO E AJUIZADO
2	1	TAXA DE LICENÇA	10/12/2010	6	8,57	0,00	6,98	0,31	20,14	3,60	39,60	N	N	ABERTO E AJUIZADO
<b>Sub-Total:</b>					51,52	0,00	43,32	1,90	125,23	22,20	244,17			1.055,87

**Exercício: 2013 Código da Dívida: 66415**

Processos: 1500961-26.2017.8.26.0597 EXTINTO PLANILHA|

Mod	Tip	Receita	Vencimento	Parc	Valor	Desconto	Correção	Multa	Juros Honorários	A Pagar	Susp	Prot	Situação	
2	1	TAXA DE LICENÇA	10/07/2013	1	10,21	0,00	5,63	0,32	15,54	3,17	34,87	N	N	ABERTO E AJUIZADO
2	1	TAXA DE LICENÇA	10/08/2013	2	10,21	0,00	5,63	0,32	15,37	3,15	34,68	N	N	ABERTO E AJUIZADO
2	1	TAXA DE LICENÇA	10/09/2013	3	10,21	0,00	5,59	0,32	15,17	3,13	34,42	N	N	ABERTO E AJUIZADO
2	1	TAXA DE LICENÇA	10/10/2013	4	10,21	0,00	5,53	0,31	14,96	3,10	34,11	N	N	ABERTO E AJUIZADO
2	1	TAXA DE LICENÇA	10/11/2013	5	10,21	0,00	5,45	0,31	14,71	3,07	33,75	N	N	ABERTO E AJUIZADO
2	1	TAXA DE LICENÇA	10/12/2013	6	10,23	0,00	5,37	0,31	14,51	3,04	33,46	N	N	ABERTO E AJUIZADO
<b>Sub-Total:</b>					61,28	0,00	33,20	1,89	90,26	18,66	205,29			1.261,16

**Exercício: 2018 Código da Dívida: 536042**

Processos:

Mod	Tip	Receita	Vencimento	Parc	Valor	Desconto	Correção	Multa	Juros Honorários	A Pagar	Susp	Prot	Situação	
2	1	TAXA DE LICENÇA	10/07/2018	1	14,03	0,00	2,01	0,32	5,97	0,00	22,33	N	N	ABERTO DA DÍVIDA
2	1	TAXA DE LICENÇA	10/08/2018	2	14,03	0,00	1,96	0,32	5,78	0,00	22,09	N	N	ABERTO DA DÍVIDA
2	1	TAXA DE LICENÇA	10/09/2018	3	14,03	0,00	1,98	0,32	5,62	0,00	21,95	N	N	ABERTO DA DÍVIDA
2	1	TAXA DE LICENÇA	10/10/2018	4	14,03	0,00	1,90	0,32	5,44	0,00	21,69	N	N	ABERTO DA DÍVIDA
2	1	TAXA DE LICENÇA	10/11/2018	5	14,03	0,00	1,83	0,32	5,25	0,00	21,43	N	N	ABERTO DA DÍVIDA
2	1	TAXA DE LICENÇA	10/12/2018	6	14,04	0,00	1,86	0,32	5,11	0,00	21,33	N	N	ABERTO DA DÍVIDA



**PREFEITURA MUNICIPAL DE DUMONT**

PREFEITURA MUNICIPAL DE DUMONT CNPJ: 46940888000143

PRAÇA JOSEFINA NEGRI, Nº 21 - CENTRO

Listagem dos Débitos Dt Referência: 30/07/2021 Cadastros: '000000287', Modulo: 2 - MOBILIÁRIO Receita(s):

Data Emissão:	30/07/2021
Hora:	08:56:34
Exercício:	2021
Usuário:	PHBOVO
Página(s):	2 de 2

Contribuinte: ASSOCIAÇÃO ATLETICA DUMONT

CPF/CNPJ: 54.919.295/0001-23

Exercício: 2018 Código da Dívida: 536042

Processos:

Mod	Tip	Receita	Vencimento	Parc	Valor	Desconto	Correção	Multa	Juros	Honorários	A Pagar	Susp	Prot	Situação
<b>Sub-Total:</b>					84,19	0,00	11,54	1,92	33,17	0,00	130,82			<b>1.391,98</b>

Exercício: 2019 Código da Dívida: 536043

Processos:

Mod	Tip	Receita	Vencimento	Parc	Valor	Desconto	Correção	Multa	Juros	Honorários	A Pagar	Susp	Prot	Situação
2	1	TAXA DE LICENÇA	10/07/2019	1	14,59	0,00	1,55	0,32	4,04	0,00	20,50	N	N	ABERTO DA DÍVIDA
2	1	TAXA DE LICENÇA	10/08/2019	2	14,59	0,00	1,52	0,32	3,87	0,00	20,30	N	N	ABERTO DA DÍVIDA
2	1	TAXA DE LICENÇA	10/09/2019	3	14,59	0,00	1,50	0,32	3,70	0,00	20,11	N	N	ABERTO DA DÍVIDA
2	1	TAXA DE LICENÇA	10/10/2019	4	14,59	0,00	1,51	0,32	3,54	0,00	19,96	N	N	ABERTO DA DÍVIDA
2	1	TAXA DE LICENÇA	10/11/2019	5	14,59	0,00	1,49	0,32	3,37	0,00	19,77	N	N	ABERTO DA DÍVIDA
2	1	TAXA DE LICENÇA	10/12/2019	6	14,59	0,00	1,41	0,32	3,19	0,00	19,51	N	N	ABERTO DA DÍVIDA
<b>Sub-Total:</b>					87,54	0,00	8,98	1,92	21,71	0,00	120,15			<b>1.512,13</b>

Exercício: 2020 Código da Dívida: 536044

Processos:

Mod	Tip	Receita	Vencimento	Parc	Valor	Desconto	Correção	Multa	Juros	Honorários	A Pagar	Susp	Prot	Situação
2	1	TAXA DE LICENÇA	10/07/2020	1	15,06	0,00	1,26	0,33	2,09	0,00	18,74	N	N	ABERTO DA DÍVIDA
2	1	TAXA DE LICENÇA	10/08/2020	2	15,06	0,00	1,20	0,33	1,92	0,00	18,51	N	N	ABERTO DA DÍVIDA
2	1	TAXA DE LICENÇA	10/09/2020	3	15,06	0,00	1,16	0,32	1,75	0,00	18,29	N	N	ABERTO DA DÍVIDA
2	1	TAXA DE LICENÇA	10/10/2020	4	15,06	0,00	1,06	0,32	1,57	0,00	18,01	N	N	ABERTO DA DÍVIDA
2	1	TAXA DE LICENÇA	10/11/2020	5	15,06	0,00	0,92	0,32	1,40	0,00	17,70	N	N	ABERTO DA DÍVIDA
2	1	TAXA DE LICENÇA	10/12/2020	6	15,07	0,00	0,78	0,32	1,23	0,00	17,40	N	N	ABERTO DA DÍVIDA
<b>Sub-Total:</b>					90,37	0,00	6,38	1,94	9,96	0,00	108,65			<b>1.620,78</b>
<b>Total:</b>					515,40	0,00	248,02	15,28	727,43	114,65	1.620,78			

**PREFEITURA MUNICIPAL DE DUMONT**

PREFEITURA MUNICIPAL DE DUMONT CNPJ: 46940888000143

PRAÇA JOSEFINA NEGRI, Nº 21 - CENTRO

Listagem dos Débitos Dt Referência: 09/08/2021 Cadastros: '000001031', Modulo: 3 - AGUA E ESGOTO Receita(s):

Data Emissão:	09/08/2021
Hora:	09:03:03
Exercício:	2021
Usuário:	LJNEGRI
Página(s):	1 de 1

Contribuinte: ASSOCIAÇÃO ATLETICA DUMONT	CPF/CNPJ: 54.919.295/0001-23
--	------------------------------

Endereço: RUA CESAR DECARE, Nº 122 Comple:CASA 2 CEP: 14120000 Bairro: CENTRO

Setor: 0001 Quadra: Lote: Matrícula: 000001031 Cadastro: 000001031

**Exercício: 2007 Código da Dívida: 122824**

Processos: Proc.Interno:8805/2008 Ajuizando|

Mod	Tip	Receita	Vencimento	Parc	Valor	Desconto	Correção	Multa	Juros	Honorários	A Pagar	Susp	Prot	Situação
3	1	Água e Esgoto	25/11/2007	10	14,94	0,00	16,91	2,55	53,15	8,76	96,31	N	N	ABERTO E AJUIZAD
<b>Sub-Total:</b>					14,94	0,00	16,91	2,55	53,15	8,76	96,31			96,31

**Exercício: 2008 Código da Dívida: 120924**

Processos: Proc.Interno:9080/2013 Ajuizando|

Mod	Tip	Receita	Vencimento	Parc	Valor	Desconto	Correção	Multa	Juros	Honorários	A Pagar	Susp	Prot	Situação
3	1	Água e Esgoto	26/03/2008	2	15,56	0,00	16,92	2,60	52,87	8,80	96,75	N	N	ABERTO E AJUIZAD
3	1	Água e Esgoto	26/05/2008	4	15,56	0,00	16,59	2,57	51,68	8,64	95,04	N	N	ABERTO E AJUIZAD
3	1	Água e Esgoto	25/06/2008	5	15,56	0,00	16,34	2,55	50,96	8,54	93,95	N	N	ABERTO E AJUIZAD
3	1	Água e Esgoto	28/07/2008	6	15,56	0,00	16,11	2,53	50,24	8,44	92,88	N	N	ABERTO E AJUIZAD
3	1	Água e Esgoto	25/08/2008	7	15,56	0,00	15,94	2,52	49,69	8,37	92,08	N	N	ABERTO E AJUIZAD
3	1	Água e Esgoto	25/09/2008	8	15,56	0,00	15,85	2,51	49,22	8,31	91,45	N	N	ABERTO E AJUIZAD
3	1	Água e Esgoto	27/10/2008	9	15,56	0,00	15,77	2,51	48,76	8,26	90,86	N	N	ABERTO E AJUIZAD
<b>Sub-Total:</b>					108,92	0,00	113,52	17,79	353,42	59,36	653,01			749,32

**Exercício: 2012 Código da Dívida: 274195**

Processos: 1501559-77.2017.8.26.0597 SUSPENSO PLANILHA|1503252-28.2019.8.26.0597 EM ANDAMENTO|

Mod	Tip	Receita	Vencimento	Parc	Valor	Desconto	Correção	Multa	Juros	Honorários	A Pagar	Susp	Prot	Situação
3	1	Água e Esgoto	10/08/2012	7	19,40	0,00	12,58	2,56	35,02	6,96	76,52	N	N	ABERTO E AJUIZAD
3	1	Água e Esgoto	10/09/2012	8	19,40	0,00	12,44	2,55	34,55	6,89	75,83	N	N	ABERTO E AJUIZAD
3	1	Água e Esgoto	10/10/2012	9	19,40	0,00	12,26	2,53	34,04	6,82	75,05	N	N	ABERTO E AJUIZAD
3	1	Água e Esgoto	12/11/2012	10	19,40	0,00	12,08	2,52	33,49	6,75	74,24	N	N	ABERTO E AJUIZAD
3	1	Água e Esgoto	10/12/2012	11	19,40	0,00	11,89	2,50	33,00	6,68	73,47	N	N	ABERTO E AJUIZAD
3	1	Água e Esgoto	10/01/2013	12	19,40	0,00	11,65	2,48	32,42	6,60	72,55	N	N	ABERTO E AJUIZAD
<b>Sub-Total:</b>					116,40	0,00	72,90	15,14	202,52	40,70	447,66			1.196,98

**Exercício: 2013 Código da Dívida: 308405**

Processos: 1501559-77.2017.8.26.0597 SUSPENSO PLANILHA|

Mod	Tip	Receita	Vencimento	Parc	Valor	Desconto	Correção	Multa	Juros	Honorários	A Pagar	Susp	Prot	Situação
3	1	Água e Esgoto	14/02/2013	1	20,47	0,00	12,01	2,60	33,54	6,86	75,48	N	N	ABERTO E AJUIZAD
3	1	Água e Esgoto	11/03/2013	2	20,47	0,00	11,82	2,58	33,07	6,79	74,73	N	N	ABERTO E AJUIZAD
3	1	Água e Esgoto	10/04/2013	3	20,47	0,00	11,67	2,57	32,60	6,73	74,04	N	N	ABERTO E AJUIZAD
3	1	Água e Esgoto	10/05/2013	4	20,47	0,00	11,49	2,56	32,10	6,66	73,28	N	N	ABERTO E AJUIZAD
3	1	Água e Esgoto	10/06/2013	5	20,47	0,00	11,37	2,55	31,65	6,60	72,64	N	N	ABERTO E AJUIZAD
3	1	Água e Esgoto	10/07/2013	6	20,47	0,00	11,29	2,54	31,25	6,56	72,11	N	N	ABERTO E AJUIZAD
3	1	Água e Esgoto	12/08/2013	7	20,47	0,00	11,28	2,54	30,89	6,52	71,70	N	N	ABERTO E AJUIZAD
3	1	Água e Esgoto	10/09/2013	8	20,47	0,00	11,21	2,53	30,51	6,47	71,19	N	N	ABERTO E AJUIZAD
3	1	Água e Esgoto	10/10/2013	9	20,47	0,00	11,10	2,53	30,09	6,42	70,61	N	N	ABERTO E AJUIZAD
3	1	Água e Esgoto	11/11/2013	10	20,47	0,00	10,92	2,51	29,59	6,35	69,84	N	N	ABERTO E AJUIZAD
3	1	Água e Esgoto	10/12/2013	11	20,47	0,00	10,75	2,50	29,13	6,29	69,14	N	N	ABERTO E AJUIZAD
3	1	Água e Esgoto	10/01/2014	12	20,47	0,00	10,47	2,47	28,54	6,20	68,15	N	N	ABERTO E AJUIZAD
<b>Sub-Total:</b>					245,64	0,00	135,38	30,48	372,96	78,45	862,91			2.059,89

**Exercício: 2019 Código da Dívida: 514914**

Processos:

Mod	Tip	Receita	Vencimento	Parc	Valor	Desconto	Correção	Multa	Juros	Honorários	A Pagar	Susp	Prot	Situação
3	1	Água e Esgoto	10/07/2019	6	96,00	0,00	10,22	8,50	26,94	0,00	141,66	N	N	ABERTO DA DÍVIDA
<b>Sub-Total:</b>					96,00	0,00	10,22	8,50	26,94	0,00	141,66			2.201,55
<b>Total:</b>					581,90	0,00	348,93	74,46	1.008,99	187,27	2.201,55			



**PREFEITURA MUNICIPAL DE DUMONT**

PREFEITURA MUNICIPAL DE DUMONT CNPJ: 46940888000143

PRAÇA JOSEFINA NEGRI, Nº 21 - CENTRO

Listagem dos Débitos Dt Referência: 09/08/2021 Cadastros: '000000075', Modulo: 3 - AGUA E ESGOTO Receita(s):

Data Emissão:	09/08/2021
Hora:	09:01:51
Exercício:	2021
Usuário:	LJNEGRI
Página(s):	1 de 2

Contribuinte: ASSOCIAÇÃO ATLETICA DUMONT

CPF/CNPJ: 54.919.295/0001-23

Endereço: RUA ANTONIO DANEZE, Nº 268 Comple: CEP: 14120000 Bairro: CENTRO

Setor: 0001 Quadra: Lote: Matrícula: 000000075 Cadastro: 000000075

**Exercício: 2007 Código da Dívida: 120608**

Processos: Proc.Interno:8660/2008 Ajuizando|

Mod	Tip	Receita	Vencimento	Parc	Valor	Desconto	Correção	Multa	Juros	Honorários	A Pagar	Susp	Prot	Situação
3	1	Água e Esgoto	25/11/2007	10	14,94	0,00	16,91	2,55	53,15	8,76	96,31	N	N	ABERTO E AJUIZAD
<b>Sub-Total:</b>					14,94	0,00	16,91	2,55	53,15	8,76	96,31			96,31

**Exercício: 2008 Código da Dívida: 122650**

Processos: Proc.Interno:8971/2013 Ajuizando|

Mod	Tip	Receita	Vencimento	Parc	Valor	Desconto	Correção	Multa	Juros	Honorários	A Pagar	Susp	Prot	Situação
3	1	Água e Esgoto	26/03/2008	2	15,56	0,00	16,92	2,60	52,87	8,80	96,75	N	N	ABERTO E AJUIZAD
3	1	Água e Esgoto	26/05/2008	4	15,56	0,00	16,59	2,57	51,68	8,64	95,04	N	N	ABERTO E AJUIZAD
3	1	Água e Esgoto	25/06/2008	5	15,56	0,00	16,34	2,55	50,96	8,54	93,95	N	N	ABERTO E AJUIZAD
3	1	Água e Esgoto	28/07/2008	6	15,56	0,00	16,11	2,53	50,24	8,44	92,88	N	N	ABERTO E AJUIZAD
3	1	Água e Esgoto	25/08/2008	7	15,56	0,00	15,94	2,52	49,69	8,37	92,08	N	N	ABERTO E AJUIZAD
3	1	Água e Esgoto	25/09/2008	8	15,56	0,00	15,85	2,51	49,22	8,31	91,45	N	N	ABERTO E AJUIZAD
3	1	Água e Esgoto	27/10/2008	9	15,56	0,00	15,77	2,51	48,76	8,26	90,86	N	N	ABERTO E AJUIZAD
<b>Sub-Total:</b>					108,92	0,00	113,52	17,79	353,42	59,36	653,01			749,32

**Exercício: 2012 Código da Dívida: 273265**

Processos: 1501320-73.2017.8.26.0597 SUSPENSO PLANILHA|1503250-58.2019.8.26.0597 EM ANDAMENTO|

Mod	Tip	Receita	Vencimento	Parc	Valor	Desconto	Correção	Multa	Juros	Honorários	A Pagar	Susp	Prot	Situação
3	1	Água e Esgoto	10/08/2012	7	19,40	0,00	12,58	2,56	35,02	6,96	76,52	N	N	ABERTO E AJUIZAD
3	1	Água e Esgoto	10/09/2012	8	19,40	0,00	12,44	2,55	34,55	6,89	75,83	N	N	ABERTO E AJUIZAD
3	1	Água e Esgoto	10/10/2012	9	19,40	0,00	12,26	2,53	34,04	6,82	75,05	N	N	ABERTO E AJUIZAD
3	1	Água e Esgoto	12/11/2012	10	19,40	0,00	12,08	2,52	33,49	6,75	74,24	N	N	ABERTO E AJUIZAD
3	1	Água e Esgoto	10/12/2012	11	19,40	0,00	11,89	2,50	33,00	6,68	73,47	N	N	ABERTO E AJUIZAD
3	1	Água e Esgoto	10/01/2013	12	19,40	0,00	11,65	2,48	32,42	6,60	72,55	N	N	ABERTO E AJUIZAD
<b>Sub-Total:</b>					116,40	0,00	72,90	15,14	202,52	40,70	447,66			1.196,98

**Exercício: 2013 Código da Dívida: 307476**

Processos: 1501320-73.2017.8.26.0597 SUSPENSO PLANILHA|

Mod	Tip	Receita	Vencimento	Parc	Valor	Desconto	Correção	Multa	Juros	Honorários	A Pagar	Susp	Prot	Situação
3	1	Água e Esgoto	14/02/2013	1	20,47	0,00	12,01	2,60	33,54	6,86	75,48	N	N	ABERTO E AJUIZAD
3	1	Água e Esgoto	11/03/2013	2	20,47	0,00	11,82	2,58	33,07	6,79	74,73	N	N	ABERTO E AJUIZAD
3	1	Água e Esgoto	10/04/2013	3	20,47	0,00	11,67	2,57	32,60	6,73	74,04	N	N	ABERTO E AJUIZAD
3	1	Água e Esgoto	10/05/2013	4	20,47	0,00	11,49	2,56	32,10	6,66	73,28	N	N	ABERTO E AJUIZAD
3	1	Água e Esgoto	10/06/2013	5	20,47	0,00	11,37	2,55	31,65	6,60	72,64	N	N	ABERTO E AJUIZAD
3	1	Água e Esgoto	10/07/2013	6	20,47	0,00	11,29	2,54	31,25	6,56	72,11	N	N	ABERTO E AJUIZAD
3	1	Água e Esgoto	12/08/2013	7	20,47	0,00	11,28	2,54	30,89	6,52	71,70	N	N	ABERTO E AJUIZAD
3	1	Água e Esgoto	10/09/2013	8	20,47	0,00	11,21	2,53	30,51	6,47	71,19	N	N	ABERTO E AJUIZAD
3	1	Água e Esgoto	10/10/2013	9	20,47	0,00	11,10	2,53	30,09	6,42	70,61	N	N	ABERTO E AJUIZAD
3	1	Água e Esgoto	11/11/2013	10	20,47	0,00	10,92	2,51	29,59	6,35	69,84	N	N	ABERTO E AJUIZAD
3	1	Água e Esgoto	10/12/2013	11	20,47	0,00	10,75	2,50	29,13	6,29	69,14	N	N	ABERTO E AJUIZAD
3	1	Água e Esgoto	10/01/2014	12	20,47	0,00	10,47	2,47	28,54	6,20	68,15	N	N	ABERTO E AJUIZAD
<b>Sub-Total:</b>					245,64	0,00	135,38	30,48	372,96	78,45	862,91			2.059,89

**Exercício: 2018 Código da Dívida: 504018**

Processos: 1502337-81.2016.8.26.0597 EM ANDAMENTO|

Mod	Tip	Receita	Vencimento	Parc	Valor	Desconto	Correção	Multa	Juros	Honorários	A Pagar	Susp	Prot	Situação
3	1	Água e Esgoto	10/08/2018	7	23,20	0,00	3,24	2,12	9,65	3,82	42,03	N	N	ABERTO E AJUIZAD
3	1	Água e Esgoto	10/09/2018	8	1.831,89	0,00	258,08	167,20	741,24	299,84	3.298,25	N	N	ABERTO E AJUIZAD
3	1	Água e Esgoto	10/10/2018	9	1.831,89	0,00	248,11	166,40	716,91	296,33	3.259,64	N	N	ABERTO E AJUIZAD
3	1	Água e Esgoto	10/11/2018	10	1.191,75	0,00	155,36	107,77	450,38	190,53	2.095,79	N	N	ABERTO E AJUIZAD
3	1	Água e Esgoto	10/12/2018	11	457,20	0,00	60,69	41,43	167,97	72,73	800,02	N	N	ABERTO E AJUIZAD
<b>Sub-Total:</b>					5.335,93	0,00	725,48	484,92	2.086,15	863,25	9.495,73			11.555,62

**Exercício: 2019 Código da Dívida: 514148**

Processos: 1501082-15.2021.8.26.0597 EM ANDAMENTO|

Mod	Tip	Receita	Vencimento	Parc	Valor	Desconto	Correção	Multa	Juros	Honorários	A Pagar	Susp	Prot	Situação
-----	-----	---------	------------	------	-------	----------	----------	-------	-------	------------	---------	------	------	----------

**PREFEITURA MUNICIPAL DE DUMONT**

PREFEITURA MUNICIPAL DE DUMONT CNPJ: 46940888000143

PRAÇA JOSEFINA NEGRI, Nº 21 - CENTRO

Listagem dos Débitos Dt Referência: 09/08/2021 Cadastros: '000000075', Modulo: 3 - AGUA E ESGOTO Receita(s):

Data Emissão:	09/08/2021
Hora:	09:01:51
Exercício:	2021
Usuário:	LJNEGRI
Página(s):	2 de 2

Contribuinte: ASSOCIAÇÃO ATLETICA DUMONT

CPF/CNPJ: 54.919.295/0001-23

**Exercício: 2019 Código da Dívida: 514148**

Processos: 1501082-15.2021.8.26.0597 EM ANDAMENTO|

Mod	Tip	Receita	Vencimento	Parc	Valor	Desconto	Correção	Multa	Juros	Honorários	A Pagar	Susp	Prot	Situação
3	1	Água e Esgoto	10/11/2019	10	926,17	0,00	94,90	81,69	217,15	131,99	1.451,90	N	N	ABERTO E AJUIZAD
3	1	Água e Esgoto	10/01/2020	12	1.046,36	0,00	88,33	90,78	218,24	144,37	1.588,08	N	N	ABERTO E AJUIZAD
<b>Sub-Total:</b>					1.972,53	0,00	183,23	172,47	435,39	276,36	3.039,98			14.595,60

**Exercício: 2020 Código da Dívida: 526217**

Processos: 1501082-15.2021.8.26.0597 EM ANDAMENTO|

Mod	Tip	Receita	Vencimento	Parc	Valor	Desconto	Correção	Multa	Juros	Honorários	A Pagar	Susp	Prot	Situação
3	1	Água e Esgoto	10/02/2020	1	869,61	0,00	71,45	75,28	171,27	118,76	1.306,37	N	N	ABERTO E AJUIZAD
<b>Sub-Total:</b>					869,61	0,00	71,45	75,28	171,27	118,76	1.306,37			15.901,97

**Exercício: 2021 Código da Dívida: 537597**

Processos:

Mod	Tip	Receita	Vencimento	Parc	Valor	Desconto	Correção	Multa	Juros	Honorários	A Pagar	Susp	Prot	Situação	
3	1	Água e Esgoto	10/05/2021	4	94,50	0,00	1,29	7,66	2,91	0,00	106,36	N	N	ABERTO DO EXERC	
3	1	Água e Esgoto	10/08/2021	7	94,50	0,00	0,00	0,00	0,00	0,00	94,50	N	N	ABERTO DO EXERC	
3	1	Água e Esgoto	10/09/2021	8	94,50	0,00	0,00	0,00	0,00	0,00	94,50	N	N	ABERTO DO EXERC	
<b>Sub-Total:</b>					283,50	0,00	1,29	7,66	2,91	0,00	295,36			16.197,33	
<b>Total:</b>					8.947,47	0,00	1.320,16	806,29	3.677,77	1.445,64	16.197,33				





**PREFEITURA MUNICIPAL DE DUMONT**

**PREFEITURA MUNICIPAL DE DUMONT CNPJ: 46940888000143**

**PRAÇA JOSEFINA NEGRI, Nº 21 - CENTRO**

Listagem dos Débitos Dt Referência: 09/08/2021 Cadastros: '000000995', Modulo: 3 - AGUA E ESGOTO Receita(s):

Data Emissão: 09/08/2021  
Hora: 09:02:35  
Exercício: 2021  
Usuário: LJNEGRI  
Página(s): 1 de 1

Contribuinte: ASSOCIAÇÃO ATLETICA DUMONT

CPF/CNPJ: 54.919.295/0001-23

Endereço: RUA SANTOS DUMONT , Nº 259 Comple: CEP: 14120000 Bairro: CENTRO

Setor: 0001

Quadra:

Lote:

Matricula: 000000995

Cadastro: 000000995

**Exercício: 2012 Código da Dívida: 274161**

Processos: 1501548-48.2017.8.26.0597 SUSPENSO PLANILHA|1503251-43.2019.8.26.0597 EM ANDAMENTO|

Mod	Tip	Receita	Vencimento	Parc	Valor	Desconto	Correção	Multa	Juros	Honorários	A Pagar	Susp	Prot	Situação
3	1	Água e Esgoto	10/08/2012	7	19,40	0,00	12,58	2,56	35,02	6,96	76,52	N	N	ABERTO E AJUIZAD
3	1	Água e Esgoto	10/09/2012	8	19,40	0,00	12,44	2,55	34,55	6,89	75,83	N	N	ABERTO E AJUIZAD
3	1	Água e Esgoto	10/10/2012	9	19,40	0,00	12,26	2,53	34,04	6,82	75,05	N	N	ABERTO E AJUIZAD
3	1	Água e Esgoto	12/11/2012	10	19,40	0,00	12,08	2,52	33,49	6,75	74,24	N	N	ABERTO E AJUIZAD
3	1	Água e Esgoto	10/12/2012	11	19,40	0,00	11,89	2,50	33,00	6,68	73,47	N	N	ABERTO E AJUIZAD
3	1	Água e Esgoto	10/01/2013	12	19,40	0,00	11,65	2,48	32,42	6,60	72,55	N	N	ABERTO E AJUIZAD
<b>Sub-Total:</b>					116,40	0,00	72,90	15,14	202,52	40,70	447,66			447,66

**Exercício: 2013 Código da Dívida: 308371**

Processos: 1501548-48.2017.8.26.0597 SUSPENSO PLANILHA|

Mod	Tip	Receita	Vencimento	Parc	Valor	Desconto	Correção	Multa	Juros	Honorários	A Pagar	Susp	Prot	Situação
3	1	Água e Esgoto	14/02/2013	1	20,47	0,00	12,01	2,60	33,54	6,86	75,48	N	N	ABERTO E AJUIZAD
3	1	Água e Esgoto	11/03/2013	2	20,47	0,00	11,82	2,58	33,07	6,79	74,73	N	N	ABERTO E AJUIZAD
3	1	Água e Esgoto	10/04/2013	3	20,47	0,00	11,67	2,57	32,60	6,73	74,04	N	N	ABERTO E AJUIZAD
3	1	Água e Esgoto	10/05/2013	4	20,47	0,00	11,49	2,56	32,10	6,66	73,28	N	N	ABERTO E AJUIZAD
3	1	Água e Esgoto	10/06/2013	5	20,47	0,00	11,37	2,55	31,65	6,60	72,64	N	N	ABERTO E AJUIZAD
3	1	Água e Esgoto	10/07/2013	6	20,47	0,00	11,29	2,54	31,25	6,56	72,11	N	N	ABERTO E AJUIZAD
3	1	Água e Esgoto	12/08/2013	7	20,47	0,00	11,28	2,54	30,89	6,52	71,70	N	N	ABERTO E AJUIZAD
3	1	Água e Esgoto	10/09/2013	8	20,47	0,00	11,21	2,53	30,51	6,47	71,19	N	N	ABERTO E AJUIZAD
3	1	Água e Esgoto	10/10/2013	9	20,47	0,00	11,10	2,53	30,09	6,42	70,61	N	N	ABERTO E AJUIZAD
3	1	Água e Esgoto	11/11/2013	10	20,47	0,00	10,92	2,51	29,59	6,35	69,84	N	N	ABERTO E AJUIZAD
3	1	Água e Esgoto	10/12/2013	11	20,47	0,00	10,75	2,50	29,13	6,29	69,14	N	N	ABERTO E AJUIZAD
3	1	Água e Esgoto	10/01/2014	12	20,47	0,00	10,47	2,47	28,54	6,20	68,15	N	N	ABERTO E AJUIZAD
<b>Sub-Total:</b>					245,64	0,00	135,38	30,48	372,96	78,45	862,91			1.310,57

**Exercício: 2019 Código da Dívida: 514882**

Processos:

Mod	Tip	Receita	Vencimento	Parc	Valor	Desconto	Correção	Multa	Juros	Honorários	A Pagar	Susp	Prot	Situação
3	1	Água e Esgoto	10/07/2019	6	96,00	0,00	10,22	8,50	26,94	0,00	141,66	N	N	ABERTO DA DÍVIDA
<b>Sub-Total:</b>					96,00	0,00	10,22	8,50	26,94	0,00	141,66			1.452,23
<b>Total:</b>					458,04	0,00	218,50	54,12	602,42	119,15	1.452,23			

NOTÍCIA DE FATO/POSSÍVEL IRREGULARIDADE Caixa de entrada x



PROMOTORIA DA COMARCA DE SERTÃOZINHO, S.P. Ref. NOTÍCIA DE FATO Assunto: POSSÍVEL IRREGULARIDADE EM FACE DA ADMINISTRAÇÃO PÚBLICA EM... sex, 13 de ago. 15:53 (há 7 dias) ☆

**Promotoria de Justica de Sertaozinho**

para mim ▾

seg., 16 de ago. 14:26 (há 4 dias) ☆ ↩ ⋮

Boa tarde!

Acuso o recebimento.

Atenciosamente,

Ana Paula Ackermann

Oficial de Promotora Chefe

Matricula nº 1592

MPSP - Ministério Público do Estado de São Paulo

Promotoria de Justiça de Sertãozinho

[anaackermann@mssp.mp.br](mailto:anaackermann@mssp.mp.br)